Telefonverzeichnis der Hauptabteilung II - Arbeit und Soziale Sicherung

Michelstädter Straße 12, 64711 Erbach, Tel. 06062 / 6014 -

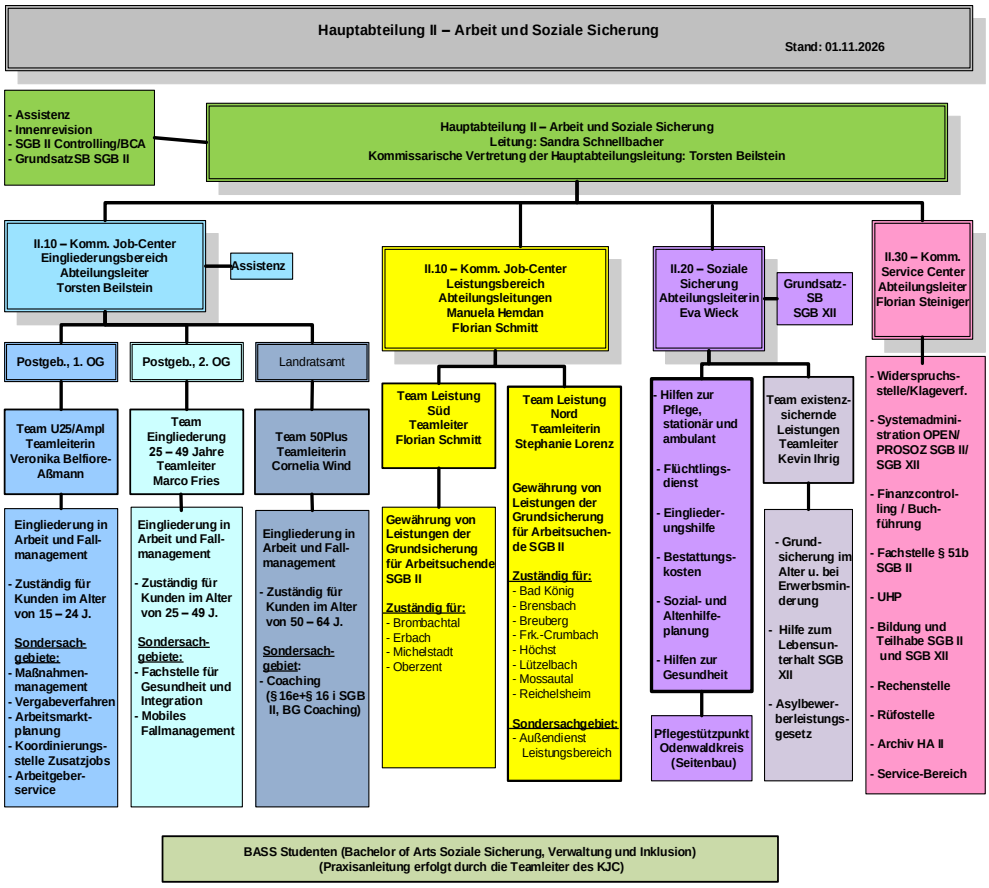

Telefonverzeichnis der Hauptabteilung II
- Arbeit und Soziale Sicherung -

Michelstädter Straße 12, 64711 Erbach, Fax: 06062 / 6014-8000; Tel. 06062 / 6014 -

Hauptabteilungsleitung II
Postgebäude - Michelstädter Str. 6, 64711 Erbach

Sachgebiet	Mitarbeitende	Aktenzeichen	Telefondurchwahl	E-Mail
Hauptabteilungsleitung	**Frau Schnellbacher**		1550	s.schnellbacher@odenwaldkreis.de
Kommissarische Vertretung der Hauptabteilungsleitung	**Herr Beilstein**		1630	t.beilstein@odenwaldkreis.de
Assistenz HAL II	**Frau Beemelmann**		1629	s.beemelmann@odenwaldkreis.de
Controlling SGB II / Beauftragte für Chancengleichheit am Arbeitsmarkt (BCA)	**Frau Grünewald**		1994	j.gruenewald@odenwaldkreis.de
Grundsatzsachbearbeitung SGB II	**Frau Werner**		1280	s.werner@odenwaldkreis.de
Innenrevision SGB II	**Frau Danckwardt**		1623	h.danckwardt@odenwaldkreis.de

Telefonverzeichnis der Hauptabteilung II
- Arbeit und Soziale Sicherung -

Michelstädter Straße 12, 64711 Erbach, Fax: 06062 / 6014-8000; Tel. 06062 / 6014 -

Abteilung II.10 - Kommunales Job Center
Postgebäude - Michelstädter Str. 6, 1. OG, 64711 Erbach

- Aktivierende Hilfen, Maßnahmenmanagement und Vergabe -

Sachgebiet	Mitarbeitende	Aktenzeichen	Telefondurchwahl	E-Mail
Abteilungsleitung II.10 - Eingliederung	**Herr Beilstein**		**1630**	t.beilstein@odenwaldkreis.de
Assistenz II.10 - Eingliederung	**Frau Zörgiebel**		1551	u.zoergiebel@odenwaldkreis.de
E-Mail Kommunales Job-Center				kommunales-jobcenter@odenwaldkreis.de



Telefonverzeichnis der Hauptabteilung II
- Arbeit und Soziale Sicherung -

Michelstädter Straße 12, 64711 Erbach, Fax: 06062 / 6014-8000; Tel. 06062 / 6014 -

Kommunales Job-Center
Postgebäude - Michelstädter Str. 6, 1. OG, 64711 Erbach

- Team U25/Arbeitsmarktplanung -

Sachgebiet	Mitarbeitende	Aktenzeichen	Telefondurchwahl	E-Mail
Teamleitung U25 / Arbeitsmarktplanung	**Frau Belfiore-Aßmann**		4180	v.belfiore-assmann@odenwaldkreis.de
Teamassistenz, Koordinierungsstelle Zusatzjobs	**Frau Helbing**		1298	j.helbing@odenwaldkreis.de
Vermittlungscoach	**Herr Janßen**	**A - Ch**	1541	n.janssen@odenwaldkreis.de
	Herr Epp	**Ci-Im**	1291	d.epp@odenwaldkreis.de
	Herr Lang	**In-Meg**	1221	ma.lang@odenwaldkreis.de
	Frau Boländer	**Meh-R**	1790	u.bolaender@odenwaldkreis.de
	Frau Schwinn	**S-Z**	1464	t.schwinn@odenwaldkreis.de
Maßnahmenmanagement und Vergabe	**Herr Porstendörfer**		1229	m.porstendoerfer@odenwaldkreis.de
	zuständig für: *AQB-Maßnahmen*			
	Maßnahmen: *BuILD, MinA, Digital Praxis, Erweiterte Potentialanalyse, BCiS, Beratung On Tour, Schuldnerberatung* ***Weitere Zuständigkeiten:*** *Verwendungsnachweise (Zwischenverwendungsnachweis, Gesamtverwendungsnachweis AQB), AQB-Portal (Monitoring), Teilhabechancengesetz § 16 e+i SGB II, EGZ, AVGS, BGS, BaE, Integrationskurse, EQ, Praktika*			
	Herr Wittmann		1635	m.wittmann@odenwaldkreis.de
	zuständig für: *EGT-Maßnahmen*			
	Maßnahmen: *Bewerbercenter, Stand Up, Get Back, Service-Point Bewerbungen, Perspektive, Überprüfung Bestandsselbstständige* ***Weitere Zuständigkeiten:*** *Kostenaufstellung EGT und Maßnahmenplanung, Teilhabechancengesetz § 16 e+i SGB II, EGZ, AVGS, BGS, Reha, BaE, Integrationskurse, EQ, Praktika, RWF*			
E-Mail Maßnahmenmanagement				massnahmenmanagement@odenwaldkreis.de
Arbeitgeberservice	**Herr Obenauer**		1426	t.obenauer@odenwaldkreis.de
E-Mail Arbeitgeberservice				arbeitgeberservice@odenwaldkreis.de
BASS-Studierende	**Herr Hockertz**			d.hockertz@odenwaldkreis.de
	Frau Palalioglu			b.palalioglu@odenwaldkreis.de

Vorsprachen bei den Vermittlungscoachs und Leistungssachbearbeitern des Kommunalen Job-Centers erfolgen ausschließlich im Rahmen vorheriger Terminvereinbarung !

Telefonverzeichnis der Hauptabteilung II
- Arbeit und Soziale Sicherung -

Michelstädter Straße 12, 64711 Erbach, Fax: 06062 / 6014-8000; Tel. 06062 / 6014 -

Kommunales Job-Center
Landratsamt, Michelstädter Str. 12, Südflügel 1. OG, 64711 Erbach

- Team 50plus -

Sachgebiet	Mitarbeitende	Aktenzeichen	Telefondurchwahl	E-Mail
Teamleitung 50Plus	**Frau Wind**		1501	c.wind@odenwaldkreis.de
Teamassistenz	**Frau Schuster**		1508	a.schuster@odenwaldkreis.de
	Herr Karpowicz	**A - Eq**	1509	g.karpowicz@odenwaldkreis.de
	Frau Kracht	**Er - Hos**	1502	a.kracht@odenwaldkreis.de
Vermittlungscoach	**Frau Wehner**	**Hot - Men**	4970	s.wehner@odenwaldkreis.de
	Herr Roßnagel	**Meo - Schi**	3605	r.rossnagel@odenwaldkreis.de
	Herr Graf	**Schj - Z**	4940	c.graf@odenwaldkreis.de
Ganzheitliches Coaching (§§ 16 e/i SGB II und § 16 k SGB II)	**Herr Ruhmann**	Mobil: 0151 / 52501030	4870	w.ruhmann@odenwaldkreis.de
E-Mail Team 50plus				50plus@odenwaldkreis.de
BASS-Studierender	**Herr Scheidler**			l.scheidler@odenwaldkreis.de

Vorsprachen bei den Vermittlungscoachs und Leistungssachbearbeitern des Kommunalen Job-Centers erfolgen ausschließlich im Rahmen vorheriger Terminvereinbarung !

Telefonverzeichnis der Hauptabteilung II
- Arbeit und Soziale Sicherung -

Michelstädter Straße 12, 64711 Erbach, Fax: 06062 / 6014-8000; Tel. 06062 / 6014 -

Abteilung II. 10 Kommunales Job-Center
Postgebäude, Michelstädter Straße 6, 2. OG, 64711 Erbach

- Team Eingliederung -

Sachgebiet	Mitarbeitende	Aktenzeichen	Telefondurchwahl	E-Mail
Teamleitung Eingliederung	**Herr Fries**		1239	m.fries@odenwaldkreis.de
Teamassistenz	**Frau Gregori**		1553	a.gregori@odenwaldkreis.de
Vermittlungscoaches	**Herr Cipriano**	**Aa - Bel**	1562	r.cipriano@odenwaldkreis.de
	In Vertretung	Kol - Korj		
	Herr Schellenberg	**Bem - Dr**	1546	m.schellenberg@odenwaldkreis.de
	In Vertretung	Krak - Kuk		
	Herr Weigl	**Ds - Hec**	1548	e.weigl@odenwaldkreis.de
	In Vertretung	Kork - Kraj		
	Herr Liebold	**Hed - Kesk**	1235	m.liebold@odenwaldkreis.de
	In Vertretung	Kul - Kz		
	Frau Köklü	**Kesl - Kok**	1568	e.koeklue@odenwaldkreis.de
	N.N.	**Kol - L**		
	Herr Rossi	**M - N**	1466	r.rossi@odenwaldkreis.de
	In Vertretung	Lor - Lz		
	Frau Kiefer	**O - Rod**	1117	l.kiefer@odenwaldkreis.de
	In Vertretung	La - Leb		
	Frau Köcher	**Roe - Stem**	1467	m.koecher@odenwaldkreis.de
	In Vertretung	Lec - Les		
	Frau Babylon	**Sten - Z**	1294	l.babylon@odenwaldkreis.de
	In Vertretung	Let - Log		
Fachstelle - Gesundheit & Integration	**Herr Jochim**	**A-Z**	1653	l.jochim@odenwaldkreis.de
Mobiles Fallmanagement	**Frau Rippl**	**Mobil: 0171 / 5686497**	1231	s.rippl@odenwaldkreis.de
	Frau Groß		1282	v.gross@odenwaldkreis.de
BASS-Studierende	**Frau Kilci**			n.kilci@odenwaldkreis.de
	Frau Yarali			m.yarali@odenwaldkreis.de

Vorsprachen bei den Vermittlungscoachs und Leistungssachbearbeitern des Kommunalen Job-Centers erfolgen ausschließlich im Rahmen vorheriger Terminvereinbarung !

Telefonverzeichnis der Hauptabteilung II
- Arbeit und Soziale Sicherung -

Michelstädter Straße 12, 64711 Erbach, Fax: 06062 / 6014-8000; Tel. 06062 / 6014 -

Abteilung II.10 - Kommunales Job-Center
Landratsamt, Michelstädter Str. 12, - Neubau/Zwischenbau - 1. OG, 64711 Erbach

- Leistungsbereich SGB II -

Sachgebiet	Mitarbeitende	Aktenzeichen	Telefondurchwahl	E-Mail
Abteilungsleitungen II.10 - Leistungsbereich	**Herr Schmitt**		1560	f.schmitt@odenwaldkreis.de
	Frau Hemdan		1469	m.hemdan@denwaldkreis.de

Team Nord
zuständig für:
Bad König, Brensbach, Breuberg, Fr.-Crumbach, Höchst, Lützelbach, Mossautal, Reichelsheim

Leitung Team Leistung Nord	**Frau Lorenz**		1540	s.lorenz@odenwaldkreis.de
Teamassistenz	**Frau Daum**		1462	j.daum@odenwaldkreis.de
Leistungssachbearbeiter SGB II	**Frau Mergenthaler** *In Vertretung*	**1016** Chouseino, E. - Erdog, A.	1291	e.mergenthaler@odenwaldkreis.de
	Frau Tragiser *Sachgebiet für Geflüchtete aus der Ukraine*	**1015** Aa - Bog **1300** Aa - Dd	3390	k.tragiser@odenwaldkreis.de
	Frau Uhrig *Sachgebiet für Geflüchtete aus der Ukraine*	**1087** Boh - Chouseino, D. **1300** **De - Ez**	2280	c.uhrig@odenwaldkreis.de
	N.N.	**1016** Chouseino, E. - Gian		
	Frau Keßler *in Vertretung* *Sachgebiet für Geflüchtete aus der Ukraine*	**1016** Erdog, B. - Gian **1300** Fa - Hub, N.	1292	t.kessler@odenwaldkreis.de
	Frau Blaha *Sachgebiet für Geflüchtete aus der Ukraine*	**1009** Giao - Ismailog, M. **1300** Hub, O. - Krau	1542	l.blaha@odenwaldkreis.de
	Frau Friedrich *Sachgebiet für Geflüchtete aus der Ukraine*	**1010** Ismailog, N. - Mag **1300** Krav - Mam	1293	me.friedrich@odenwaldkreis.de
	Frau Schubert *Sachgebiet für Geflüchtete aus der Ukraine*	**1011** Mah - Oey **1300** Man - Perl	1544	s.schubert@odenwaldkreis.de
	Herr Kraus *Sachgebiet für Geflüchtete aus der Ukraine*	**1088** Oez - Sahil **1300** Perm - Sel	1574	c.kraus@odenwaldkreis.de
	Herr Werrmann *Vertretung Sachgebiet 1012*	**1012** Sahim - Shs	1418	m.werrmann@odenwaldkreis.de
	Herr Werrmann *Sachgebiet für Geflüchtete aus der Ukraine*	**1300** Sem - Sheu	1418	m.werrmann@odenwaldkreis.de
	Herr Ehrenfeld *Sachgebiet für Geflüchtete aus der Ukraine*	**1013** Sht - Yilc **1300** Shev - Yd	1545	n.ehrenfeld@odenwaldkreis.de
	Herr Tritsch *Sachgebiet für Geflüchtete aus der Ukraine*	**1008** Yild - Zz **1300** **Ye** - Zz **1165** Selbstständige A - Z	1281	m.tritsch@odenwaldkreis.de
Springer	**Frau Keßler**		1292	t.kessler@odenwaldkreis.de
	Frau Wall		1283	h.wall@odenwaldkreis.de
Außendienst Leistungsbereich	**Frau Acar**		1160	y.acar@odenwaldkreis.de
	Frau Kilp		1186	n.kilp@odenwaldkreis.de
BASS Studierende	**Frau Kilci**		1565	n.kilci@odenwaldkreis.de
	Frau Sali		1647	fa.sali@odenwaldkreis.de

Vorsprachen bei den Vermittlungscoachs und Leistungssachbearbeitern des Kommunalen Job-Centers erfolgen ausschließlich im Rahmen vorheriger Terminvereinbarung !

Telefonverzeichnis der Hauptabteilung II
- Arbeit und Soziale Sicherung -

Michelstädter Straße 12, 64711 Erbach, Fax: 06062 / 6014-8000; Tel. 06062 / 6014 -

II.10 - Kommunales Job-Center
Landratsamt, Michelstädter Str. 12, Neubau 1. OG, 64711 Erbach

- Leistungsbereich SGB II -

Team Süd
zuständig für:
Brombachtal, Erbach, Michelstadt, Oberzent

Sachgebiet	Mitarbeitende	Aktenzeichen	Telefondurchwahl	E-Mail
Leitung Team Leistung Süd	**Herr Schmitt**		1560	f.schmitt@odenwaldkreis.de
Teamassistenz	**Frau Lautenschläger**		1225	a.lautenschlaeger@odenwaldkreis.de
Leistungssachbearbeiter SGB II	**Herr Rabenstein** *Sachgebiet für Geflüchtete aus der Ukraine*	**1026** Aa - Bes **1200** Aa - Che	1549	k.rabenstein@odenwaldkreis.de
	Herr Vay *Sachgebiet für Geflüchtete aus der Ukraine*	**1025** Bet - Er **1200** Chf - Hn	1238	d.vay@odenwaldkreis.de
	Herr Haffelder *Sachgebiet für Geflüchtete aus der Ukraine*	**1020** Es - Ge **1200** Ho - Khu **1164** Selbstständige A- Z	1563	m.haffelder@odenwaldkreis.de
	Frau Friedrich *Sachgebiet für Geflüchtete aus der Ukraine*	**1019** Gf - Holf **1200** **Khv - Kri**	1371	l.friedrich@odenwaldkreis.de
	Frau Weyrauch *Sachgebiet für Geflüchtete aus der Ukraine*	**1027** Holg - Kopl **1200** Krj - Li	1558	so.weyrauch@odenwaldkreis.de
	Frau Heid *Sachgebiet für Geflüchtete aus der Ukraine*	**1024** Kopm - Mal **1200** Lj - Ma	3497	c.heid@odenwaldkreis.de
	Frau Hess *Sachgebiet für Geflüchtete aus der Ukraine*	**1086** Mam - Petrl **1200** Mb - Pan	4172	m.hess@odenwaldkreis.de
	Herr Pitoulis *Sachgebiet für Geflüchtete aus der Ukraine*	**1021** Petrm - Schme **1200** Pao - Sam	1567	k.pitoulis@odenwaldkreis.de
	Frau Orth *Sachgebiet für Geflüchtete aus der Ukraine*	**1022** Schmf - Taj **1200** San - Sm	1547	e.orth@odenwaldkreis.de
	Herr Welzel *Sachgebiet für Geflüchtete aus der Ukraine*	**1023** Tak - Z **1200** Sn - Z	1651	u.welzel@odenwaldkreis.de
	Frau Koch		1561	n.koch@odenwaldkreis.de
BASS Studierende	**Frau Ninic**		-	g.ninic@odenwaldkreis.de

Vorsprachen bei den Vermittlungscoachs und Leistungssachbearbeitern des Kommunalen Job-Centers erfolgen ausschließlich im Rahmen vorheriger Terminvereinbarung !

Telefonverzeichnis der Hauptabteilung II
- Arbeit und Soziale Sicherung -

Michelstädter Straße 12, 64711 Erbach, Fax: 06062 / 6014-8000; Tel. 06062 / 6014 -

Abteilung II.20
Landratsamt, Michelstädter Str. 12, Neubau, 2. + 3. OG, 64711 Erbach

- Soziale Sicherung -

Sachgebiet	Mitarbeitende	Aktenzeichen	Telefondurchwahl	E-Mail
Abteilungsleitung II.20	**Frau Wieck**		1580	e.wieck@odenwaldkreis.de
Teamassistenz, Flüchtlingsdienst (Spätaussiedler)	**Frau Rodemich**		1226	a.rodemich@odenwaldkreis.de
Sozial- u. Altenhilfeplanung	**Frau Kalberlah**		1577	a.kalberlah@odenwaldkreis.de
Hilfe zur Pflege, ambulant und stationär:	**Herr Menges**	**1010 A - Hei**	1584	k.menges@odenwaldkreis.de
	Frau Thömmes	**1220 Hej - Kei**	2755	a.thoemmes@odenwaldkreis.de
	Frau Coenen	**1050 Kej - Re**	1578	u.coenen@odenwaldkreis.de
	Frau Ulrich	**1020 Rf - Z**	1587	d.ulrich@odenwaldkreis.de
Kontakt Hilfe zur Pflege			2206	hilfezurpflege@odenwaldkreis.de
Pflegestützpunkt: Beratung	**Frau Gerhardt**	**Publikumszeiten:** Mo: 8-12 Uhr, Do: 9-12 Uhr + 14-17.30 Uhr	3170	s.gerhardt@odenwaldkreis.de
	Frau Ulrich		1587	d.ulrich@odenwaldkreis.de
	Frau Coenen		1578	u.coenen@odenwaldkreis.de
	Herr Menges		1584	k.menges@odenwaldkreis.de
Hilfe zur Gesundheit/Krankenhilfe	**Frau Rösch**		1575	a.roesch@odenwaldkreis.de
Kontakt Hilfe zur Gesundheit			2203	grundsicherung-sgb12@odenwaldkreis.de
Bestattungskosten	**Frau Depczynski**		1579	t.depczynski@odenwaldkreis.de
Kontakt Bestattungskosten			2204	grundsicherung-sgb12@odenwaldkreis.de
Grundsatzsachbearbeitung SGB XII	**Herr Wedekind**		2369	f.wedekind@odenwaldkreis.de
BASS-Studierende	**Frau Walther**			l.walther@odenwaldkreis.de

Vorsprachen bei den Sachbearbeitern der Abteilung Soziale Sicherung erfolgen nur noch nach vorheriger Terminvereinbarung !

Telefonverzeichnis der Hauptabteilung II
- Arbeit und Soziale Sicherung -

Michelstädter Straße 12, 64711 Erbach, Fax: 06062 / 6014-8000; Tel. 06062 / 6014 -

Abteilung II.20
- Soziale Sicherung
Landratsamt, Michelstädter Str. 12, Neubau, 2. + 3. OG, 64711 Erbach

- Team existenzsichernde Leistungen -

Sachgebiet	Mitarbeitende	Aktenzeichen	Telefondurchwahl	E-Mail
Teamleitung Existenzsichernde Leistungen	**Herrr Ihrig**		3976	k.ihrig@odenwaldkreis.de
Grundsicherung im Alter und bei Erwerbsminderung, Hilfe zum Lebensunterhalt nach SGB XII	**Frau Rösch**	**1090 A - Alka**	1575	grundsicherung-sgb12@odenwaldkreis.de
	Frau Simon	**1080 Alkb - Borm**	1555	grundsicherung-sgb12@odenwaldkreis.de
	Frau Heckmann	**1150 Born - Enk**	1791	grundsicherung-sgb12@odenwaldkreis.de
	Frau Schott	**1210 Enl - Hai**	1194	grundsicherung-sgb12@odenwaldkreis.de
	Frau Kudjakov	**1100 Haj - Jar**	1576	grundsicherung-sgb12@odenwaldkreis.de
	Frau Grad	**1160 Jas - Kos**	1375	grundsicherung-sgb12@odenwaldkreis.de
	Frau Gebhardt	**1200 Kot - Meg**	1557	grundsicherung-sgb12@odenwaldkreis.de
	Frau Pulter	**1060 Meh - Nov**	1479	grundsicherung-sgb12@odenwaldkreis.de
	N.N.	**1170 Nov - Ros** **1175 (Selbständige)**	2205	grundsicherung-sgb12@odenwaldkreis.de
	N.N.	**1030 Rot - Schus**	2205	grundsicherung-sgb12@odenwaldkreis.de
	Frau Walther	**1030 Schut - Sih**	1519	grundsicherung-sgb12@odenwaldkreis.de
	Frau Depczynski	**1040 Sij - Stoc**	1579	grundsicherung-sgb12@odenwaldkreis.de
	Frau Leinberger	**1120 Stod - Voll**	4420	grundsicherung-sgb12@odenwaldkreis.de
	Frau Hlawaty	**1130 Volm - Z**	1230	grundsicherung-sgb12@odenwaldkreis.de
Kontakt Grundsicherung SGB XII			2205	grundsicherung-sgb12@odenwaldkreis.de
Asylstelle:				
Sozialpädagogische Betreuung und Beratung für Asylbewerber und Spätaussiedler A - Z	**Frau Jäger**		2901	br.jaeger@odenwaldkreis.de
Leistungen nach dem Asylbewerberleistungsgesetz	**Frau Weyrauch**	**1190 A - K**	4964	m.weyrauch@odenwaldkreis.de
Leistungen nach dem Asylbewerberleistungsgesetz	**Herr Bitnel**	**1140 L - Z**	3510	d.bitnel@odenwaldkreis.de
Flüchtlingsunterstützung	**Frau Delkic**		3184	s.delkic@odenwaldkreis.de
Kontakt Asylstelle			2201	asylstelle@odenwaldkreis.de

Vorsprachen bei den Sachbearbeitern der Abteilung Soziale Sicherung erfolgen nur noch nach vorheriger Terminvereinbarung !

Telefonverzeichnis der Hauptabteilung II
- Arbeit und Soziale Sicherung -

Michelstädter Straße 12, 64711 Erbach, Fax: 06062 / 6014-8000; Tel. 06062 / 6014 -

Abteilung II.30 -
Landratsamt, Michelstädter Straße 12, Neubau EG, 64711 Erbach

- Kommunales Service-Center -

Sachgebiet	Mitarbeitende	Aktenzeichen	Telefondurchwahl	E-Mail
Abteilungsleitung II.30	**Herr Steiniger**		1620	f.steiniger@odenwaldkreis.de
Widerspruchsstelle/ Klagesachbearbeitung SGB II + SGB XII	Frau Kalbach	Widerspruch & Klage SGB II und SGB XII: **A - DE** Widerspruch & Klage SGB II und SGB XII: **TL - Z**	1626	m.kalbach@odenwaldkreis.de
	Herr Fußmann	Widerspruch & Klage SGB II und SGB XII: **DF - KLO**	1615	a.fussmann@odenwaldkreis.de
	Frau Fußmann	Widerspruch & Klage SGB II und SGB XII: **KLP - MiH**	4176	j.fussmann@odenwaldkreis.de
	Frau Giebenhain	Widerspruch & Klage SGB II und SGB XII: **Mii - TK**	1420	me.giebenhain@odenwaldkreis.de
E-Mail Widerspruchsstelle				widerspruchsstelle@odenwaldkreis.de
Fachstelle § 51 b SGB II	Herr Köcher	Vertretung System Admin.	1624	a.koecher@odenwaldkreis.de
System Administration OPEN PROSOZ			**Sammelruf-Nr.: 2307**	
	Herr Pfeifer		1116	d.pfeifer@odenwaldkreis.de
	Herr Thamm		2730	s.thamm@odenwaldkreis.de
E-Mail OPEN PROSOZ Administratoren				openprosoz@odenwaldkreis.de
Controlling/Buchhaltung	Herr Schwinn		1595	k.schwinn@odenwaldkreis.de
Rechenstelle	Frau Neff		1622	e.neff@odenwaldkreis.de
Forderungsmanagement	Herr Kraft	**A - L**	1285	f.kraft@odenwaldkreis.de
	Herr Schuhmann	**M - Z**	3820	k.schuhmann@odenwaldkreis.de
E-Mail Forderungsmanagement				forderungsmanagement-SGB@odenwaldkreis.de
Bildung und Teilhabe	Frau Heckmann	**A - K**	1621	b.heckmann@odenwaldkreis.de
	Frau Kredel	**L - Z**	1597	j.kredel@odenwaldkreis.de
E-Mail Bildung und Teilhabeleistung				butsgb@odenwaldkreis.de
Unterhaltsprüfung	Herr Hlawaty	**A - Kes**	1628	m.hlawaty@odenwaldkreis.de
	Frau Lang (in Einarbeitung)	**Ket - Rei**	1465	m.lang@odenwaldkreis.de
	Frau Castner	**Rej - Z**	1627	a.castner@odenwaldkreis.de
	Frau Lang	**Assistenz Ket - W**	1465	m.lang@odenwaldkreis.de
	Frau Binder (in Einarbeitung)	**Assistenz A – Kes + X – Z**	2310	d.binder@odenwaldkreis.de
E-Mail Unterhaltsprüfung				unterhaltspruefung@odenwaldkreis.de
Service-Schalter	**Service-Theke**		**Sammelruf-Nr.: 2306**	
	Frau Halbgewachs		1617	a.halbgewachs@odenwaldkreis.de
	Frau Scharf		1619	k.scharf@odenwaldkreis.de
	Frau Trescher		1618	c.trescher@odenwaldkreis.de
	Azubiplatz		1640	
	Kundentelefon im Wartebereich		1616	
E-Mail Kommunales Service-Center				kommunalesservicecenter@odenwaldkreis.de
Zwischenarchiv Postgebäude, 2. UG (nur Mittwochs)	Frau Binder		2310	d.binder@odenwaldkreis.de

Vorsprachen bei den Sachbearbeitern des Kommunalen Service-Centers erfolgen

Lageplan der Hauptabteilung II - Arbeit und Soziale Sicherung - in 64711 Erbach

Telefonverzeichnis der Hauptabteilung II
- Arbeit und Soziale Sicherung -

Michelstädter Straße 12, 64711 Erbach, Fax: 06062 / 6014-8000; Tel. 06062 / 6014 -

