

Telefonverzeichnis der Hauptabteilung II - Arbeit und Soziale Sicherung und der InA gGmbH - Integration in Arbeit

Michelstädter Straße 12, 64711 Erbach, Tel. 06062 / 6014 -

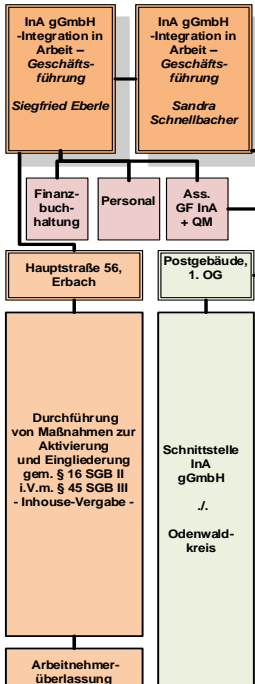
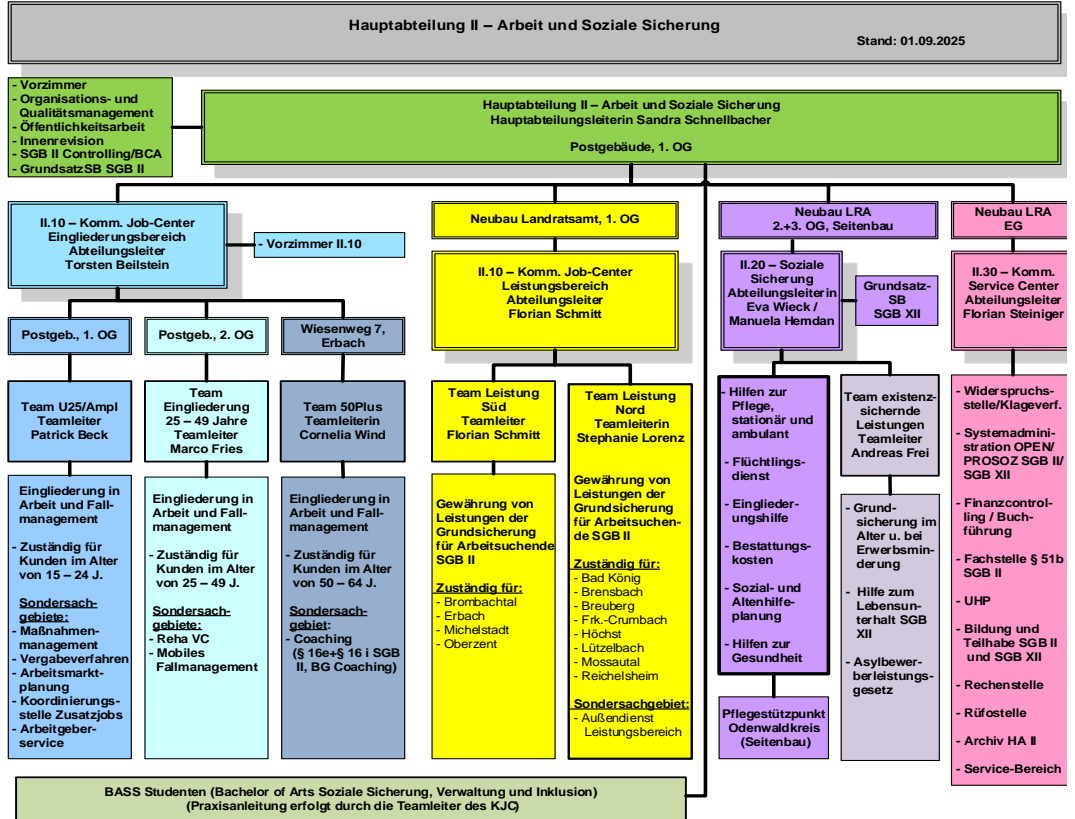

**Telefonverzeichnis der Hauptabteilung II - Arbeit und soziale Sicherung
und der InA gGmbH - Integration in Arbeit**

Michelstädter Straße 12, 64711 Erbach, Tel. 06062 / 6014 -

Hauptabteilungsleitung II (Postgebäude - Michelstädter Str. 6, 64711 Erbach)

Sachgebiet	Mitarbeitende	Aktenzeichen	Zimmer	Telefon	E-Mail
Hauptabteilungsleitung II	Frau Schnellbacher		114	1550	s.schnellbacher@odenwaldkreis.de
Vorzimmer HAL II	Frau Beemermann		112	1629	s.beermann@odenwaldkreis.de
Organisations- und Qualitätsmanagement	N.N.				
Controlling SGB II / Beauftragte für Chancengleichheit am Arbeitsmarkt (BCA)	Frau Grünwald		111	1994	j.gruenewald@odenwaldkreis.de
Grundsatzsachbearbeitung SGB II	Frau Werner		111	1280	s.werner@odenwaldkreis.de
Innenrevision SGB II	Frau Danckwardt		212	1623	h.danckwardt@odenwaldkreis.de
Öffentlichkeitsarbeit	Frau Dyba		211	7510	i.dyba@odenwaldkreis.de
Telefax		1. OG Postgebäude	112	8000	



**Abteilung II.10 - Kommunales Job Center (Postgebäude - Michelstädter Str. 6, 64711 Erbach) - 1. OG
- Aktivierende Hilfen, Maßnahmenmanagement und Vergabe -**

Sachgebiet	Mitarbeitende	Aktenzeichen	Zimmer	Telefon	E-Mail
Abteilungsleitung II.10 - Eingliederungsbereich	Herr Beilstein		102	1630	t.beilstein@odenwaldkreis.de
Vorzimmer II.10 - Eingliederungsbereich	Frau Zörgiebel		101	1551	u.zoergiebel@odenwaldkreis.de
E-Mail Kommunales Job-Center					kommunales-jobcenter@odenwaldkreis.de
Telefax		1. OG Postgebäude	112	8000	

**Telefonverzeichnis der Hauptabteilung II - Arbeit und soziale Sicherung
und der InA gGmbH - Integration in Arbeit**

Michelstädter Straße 12, 64711 Erbach, Tel. 06062 / 6014 -

Kommunales Job-Center - Team U25/Arbeitsmarktplanung - Postgebäude - 1.OG

Sachgebiet	Mitarbeitende	Aktenzeichen	Zimmer	Telefon	E-Mail
Teamleitung U25/ Arbeitsmarktplanung	N.N.				
	Herr Janßen	A - Da	106	1541	n.janssen@odenwaldkreis.de
	in Vertretung	Sam - She			
	Herr Köbler	Db - I	104	1286	l.koebler@odenwaldkreis.de
	in Vertretung	Shf - Sz			
Vermittlungscoach	Herr Lang	J - Mer	107	1221	ma.lang@odenwaldkreis.de
	in Vertretung	T - Wi			
	Herr Epp	Mes - Sal	105	1296	d.epp@odenwaldkreis.de
	in Vertretung	Wj - Z			
	N.N.	Sam - Z	106	1464	
	Herr Porstendorfer		109	1229	m.porstendoerfer@odenwaldkreis.de
	<u>zuständig für:</u> Maßnahmen von Fr. Wind und Hr. Fries				
	Maßnahmen: BuILD, Get Back, Stand up, Perspektive, Überprüfung Bestands selbstständige, Schuldnerberatung Weitere Zuständigkeiten: Verwendungsnachweise (Zwischenverwendungsnachweis, Gesamtverwendungsnachweis AQB), Teilhabechancengesetz § 16 e+i SGB II, EGZ, AVGS, BGS, BaE, Integrationskurse, EQ, Praktika				
Maßnahmenmanagement und Vergabe	Herr Wittmann		109	1635	m.wittmann@odenwaldkreis.de
	<u>zuständig für:</u> Maßnahmen von N.N.				
	Maßnahmen: MinSoz, InA Bewerbercenter, Service-Point-Bewerbungen, MinA, erweiterte Potentialanalyse Weitere Zuständigkeiten: AQB-Portal (Monitoring), Kostenaufstellung EGT und Maßnahmenplanung, Teilhabechancengesetz § 16 e+i SGB II, EGZ, AVGS, BGS, Reha, BaE, Integrationskurse, EQ, Praktika				
E-Mail Maßnahmenmanagement					massnahmenmanagement@odenwaldkreis.de
Arbeitgeberservice	Herr Obenauer		103	1426	t.obenauer@odenwaldkreis.de
E-Mail Arbeitgeberservice					arbeitgeberservice@odenwaldkreis.de
Teamassistenz, Koordinierungsstelle Zusatzjobs	Frau Helbing		110	1298	j.helbing@odenwaldkreis.de
BASS-Studenten	Herr Werrmann			-	m.werrmann@odenwaldkreis.de
	Herr Hockertz			-	d.hockertz@odenwaldkreis.de
Telefax	1. OG Postgebäude		112	8000	

**Vorsprachen bei den Vermittlungscoachs und Leistungssachbearbeitern des Kommunalen Job-Centers erfolgen
ausschließlich im Rahmen vorheriger Terminvereinbarung !**

**Telefonverzeichnis der Hauptabteilung II - Arbeit und soziale Sicherung
und der InA gGmbH - Integration in Arbeit**

Michelstädter Straße 12, 64711 Erbach, Tel. 06062 / 6014 -

Kommunales Job-Center - Team 50plus - (Landratsamt, Michelstädter Str. 12, 64711 Erbach) - Südflügel - 1. OG

Sachgebiet	Mitarbeitende	Aktenzeichen	Zimmer	Telefon	E-Mail
Teamleitung 50Plus	Frau Wind		130	1501	c.wind@odenwaldkreis.de
	Herr Karpowicz	A - Eq	122	1509	g.karpowicz@odenwaldkreis.de
	Frau Kracht	Er - Hos	118	1502	a.kracht@odenwaldkreis.de
Vermittlungscoach	Frau Wehner	Hot - Men	119	4970	s.wehner@odenwaldkreis.de
	Herr Roßnagel	Meo - Schi	120	3605	r.rossnagel@odenwaldkreis.de
	Herr Graf	Schj - Z	121	4940	c.graf@odenwaldkreis.de
Ganzheitliches Coaching (§§ 16 e/i SGB II und § 16 k SGB II)	Herr Ruhmann	Mobil: 0151 / 52501030	122	4870	w.ruhmann@odenwaldkreis.de
Assistenzkraft	Frau Schuster		129	1508	a.schuster@odenwaldkreis.de
	Herr Somberg				l.somberg@odenwaldkreis.de
	Herr Scheidler				l.scheidler@odenwaldkreis.de
	Herr Riedner				l.riedner@odenwaldkreis.de
E-Mail Team 50plus					50plus@odenwaldkreis.de
Telefax				8000	

**Vorsprachen bei den Vermittlungscoachs und Leistungssachbearbeitern des Kommunalen Job-Centers erfolgen
ausschließlich im Rahmen vorheriger Terminvereinbarung !**

**Telefonverzeichnis der Hauptabteilung II - Arbeit und soziale Sicherung
und der InA gGmbH - Integration in Arbeit**

Michelstädter Straße 12, 64711 Erbach, Tel. 06062 / 6014 -

Kommunales Job-Center - Team Eingliederung - Postgebäude - 2. OG

Sachgebiet	Mitarbeitende	Aktenzeichen	Zimmer	Telefon	E-Mail
Teamleitung Eingliederung	Herr Fries		209	1239	m.fries@odenwaldkreis.de
Vermittlungscoaches	Herr Cipriano	Aa - Bem	208	1562	r.cipriano@odenwaldkreis.de
	In Vertretung	Liu - Lo			
	Herr Schellenberg	Ben - Dim	215	1546	m.schellenberg@odenwaldkreis.de
	In Vertretung	Lp - Lz			
	Herr Weigl	Din - G	205	1548	e.weigl@odenwaldkreis.de
	In Vertretung	Maa - Maj			
	Herr Liebold	H - J	214	1235	m.liebold@odenwaldkreis.de
	In Vertretung	Mak - Mara			
	Frau Köcklü	K - Len	203	1568	e.koeklue@odenwaldkreis.de
	In Vertretung	Leo - Lit			
	Frau Postawa	Leo - Memet	201	1287	i.postawa@odenwaldkreis.de
	In Vertretung	-			
	Herr Rossi	Memet O - Pan	204	1466	r.rossi@odenwaldkreis.de
In Vertretung	Mei - Memet				
Frau Kiefer	Pao - Sah	214	1117	l.kiefer@odenwaldkreis.de	
In Vertretung	Marb - Marz				
Frau Köcher	Sai - St	216	1467	m.koecher@odenwaldkreis.de	
In Vertretung	Mas - May				
Frau Babylon	Su - Zz	202	1294	l.babylon@odenwaldkreis.de	
In Vertretung	Maz - Meh				
Fachstelle - Gesundheit & Integration	Herr Jochim	A-Z	210	1653	l.jochim@odenwaldkreis.de
Mobiles Fallmanagement	Frau Rippl	Mobil: 0171 / 5686497	206	1231	s.rippel@odenwaldkreis.de
	Frau Groß		206	1282	v.gross@odenwaldkreis.de
Assistenz	Frau Gregori		206	1553	a.gregori@odenwaldkreis.de
BASS-Student	Herr Böhm				l.boehm@odenwaldkreis.de
Telefax		1. OG Postgebäude	112	8000	

**Vorsprachen bei den Vermittlungscoaches und Leistungssachbearbeitern des Kommunalen Job-Centers erfolgen
ausschließlich im Rahmen vorheriger Terminvereinbarung !**

**Telefonverzeichnis der Hauptabteilung II - Arbeit und soziale Sicherung
und der InA gGmbH - Integration in Arbeit**

Michelstädter Straße 12, 64711 Erbach, Tel. 06062 / 6014 -

**Abteilung II.10 - Kommunales Job-Center (Landratsamt, Michelstädter Str. 12, 64711 Erbach) - Neubau/Zwischenbau - 1. OG
- Leistungsbereich SGB II -**

Sachgebiet	Mitarbeitende	Aktenzeichen	Zimmer	Telefon	E-Mail
Abteilungsleitung II.10 - Leistungsbereich	Herr Schmitt		105	1560	f.schmitt@odenwaldkreis.de

**Team Nord
zuständig für: Bad König, Brensbach, Breuberg, Fr.-Crumbach, Höchst, Lützelbach, Mossautal, Reichelsheim**

Leitung Team Leistung Nord	Frau Lorenz		132	1540	s.lorenz@odenwaldkreis.de
----------------------------	-------------	--	-----	------	---------------------------

Leistungssachbearbeiter
SGB II

Frau Tragiser	1015 Aa - Bog		134	3390	k.tragiser@odenwaldkreis.de
<i>Sachgebiet für Geflüchtete aus der Ukraine</i>	1300 Aa - Dd				
Frau Uhrig	1087 Boh - Chouseino, D.		115	2280	c.uhrig@odenwaldkreis.de
<i>Sachgebiet für Geflüchtete aus der Ukraine</i>	1300 De - Ez				
Herr Genz	1016 Chouseino, E. - Gian		113	3710	m.genz@odenwaldkreis.de
<i>Sachgebiet für Geflüchtete aus der Ukraine</i>	1300 Fa - Hub, N.				
Frau Blaha	1009 Giao - Ismailog, M.		114	1542	l.blaha@odenwaldkreis.de
<i>Sachgebiet für Geflüchtete aus der Ukraine</i>	1300 Hub, O. - Krau				
Frau Friedrich	1010 Ismailog, N. - Mag		135	1293	me.friedrich@odenwaldkreis.de
<i>Sachgebiet für Geflüchtete aus der Ukraine</i>	1300 Krav - Mam				
Frau Schubert	1011 Mah - Oey		116	1544	s.schubert@odenwaldkreis.de
<i>Sachgebiet für Geflüchtete aus der Ukraine</i>	1300 Man - Perl				
Herr Kraus	1088 Oez - Sahil		112	1574	c.kraus@odenwaldkreis.de
<i>Sachgebiet für Geflüchtete aus der Ukraine</i>	1300 Perm - Sel				
N.N.	1012 Sahim - Shs		115	1554	
Frau Keßler	1012 Sahim - Schoenf		160	1292	t.kessler@odenwaldkreis.de
<i>Vertretung Sachgebiet 1012</i>					
Frau Wall	1012 Schoeng - Shs		112	1283	h.wall@odenwaldkreis.de
<i>Vertretung Sachgebiet 1012</i>					
Frau Wall	1300 Sem - Sheu		112	1283	h.wall@odenwaldkreis.de
<i>Sachgebiet für Geflüchtete aus der Ukraine</i>					
Herr Ehrenfeld	1013 Sht - Yilc		133	1545	n.ehrenfeld@odenwaldkreis.de
<i>Sachgebiet für Geflüchtete aus der Ukraine</i>	1300 Shev - Yd				
Herr Tritsch	1008 Yild - Zz				
<i>Sachgebiet für Geflüchtete aus der Ukraine</i>	1300 Ye - Zz		102	1281	m.tritsch@odenwaldkreis.de
	1165 Selbstständige A - Z				

**Telefonverzeichnis der Hauptabteilung II - Arbeit und soziale Sicherung
und der InA gGmbH - Integration in Arbeit**

Michelstädter Straße 12, 64711 Erbach, Tel. 06062 / 6014 -

Sachgebiet	Mitarbeitende	Aktenzeichen	Zimmer	Telefon	E-Mail
Springer	Frau Keßler		160	1292	t.kessler@odenwaldkreis.de
	Frau Wall		112	1283	h.wall@odenwaldkreis.de
BASS-Studentin	Frau Sali				fa.sali@odenwaldkreis.de
	Frau Kilci				n.kilci@odenwaldkreis.de
Teamassistenz	Frau Daum		111	1462	<u>j.daum@odenwaldkreis.de</u>
Außendienst Leistungsbereich	Frau Acar		131	1160	y.acar@odenwaldkreis.de
	Frau Kilp		131	1186	n.kilp@odenwaldkreis.de
Telefax				8000	

**Vorsprachen bei den Vermittlungscoachs und Leistungssachbearbeitern des Kommunalen Job-Centers erfolgen
ausschließlich im Rahmen vorheriger Terminvereinbarung !**

**Telefonverzeichnis der Hauptabteilung II - Arbeit und soziale Sicherung
und der InA gGmbH - Integration in Arbeit**

Michelstädter Straße 12, 64711 Erbach, Tel. 06062 / 6014 -

II.10 - Kommunales Job-Center - Leistungsbereich SGB II - Landratsamt, Neubau - 1. OG

**Team Süd zuständig für:
Brombachtal, Erbach, Michelstadt, Oberzent**

Sachgebiet	Mitarbeitende	Aktenzeichen	Zimmer	Telefon	E-Mail
Leitung Team Leistung Süd	Herr Schmitt		105	1560	f.schmitt@odenwaldkreis.de
Leistungssachbearbeiter SGB II	Herr Rabenstein	1026 Aa - Bes	103	1549	k.rabenstein@odenwaldkreis.de
	<i>Sachgebiet für Geflüchtete aus der Ukraine</i>	1200 Aa - Che			
	Herr Vay	1025 Bet - Er	104	1238	d.vay@odenwaldkreis.de
	<i>Sachgebiet für Geflüchtete aus der Ukraine</i>	1200 Chf - Hn			
	Herr Haffelder	1020 Es - Ge	102	1563	m.haffelder@odenwaldkreis.de
	<i>Sachgebiet für Geflüchtete aus der Ukraine</i>	1200 Ho - Khu			
		1164 Selbstständige A- Z			
	Frau Friedrich	1019 Gf - Holf	106	1371	l.friedrich@odenwaldkreis.de
	<i>Sachgebiet für Geflüchtete aus der Ukraine</i>	1200 Khv - Kri			
	Frau Weyrauch	1027 Holg - Kopl	103	1558	so.weyrauch@odenwaldkreis.de
	<i>Sachgebiet für Geflüchtete aus der Ukraine</i>	1200 Krlj - Li			
	Frau Heid	1024 Kopm - Mal	109	3497	c.heid@odenwaldkreis.de
	<i>Sachgebiet für Geflüchtete aus der Ukraine</i>	1200 Lj - Ma			
	Frau Hess	1086 Mam - Petrl	106	4172	m.hess@odenwaldkreis.de
	<i>Sachgebiet für Geflüchtete aus der Ukraine</i>	1200 Mb - Pan			
Herr Pitoulis	1021 Petrm - Schme	104	1567	k.pitoulis@odenwaldkreis.de	
<i>Sachgebiet für Geflüchtete aus der Ukraine</i>	1200 Pao - Sam				
Frau Orth	1022 Schmf - Taj	108	1547	e.orth@odenwaldkreis.de	
<i>Sachgebiet für Geflüchtete aus der Ukraine</i>	1200 San - Sm				
Herr Welzel	1023 Tak - Z	108	1651	u.welzel@odenwaldkreis.de	
<i>Sachgebiet für Geflüchtete aus der Ukraine</i>	1200 Sn - Z				
	Frau Koch		107	1561	n.koch@odenwaldkreis.de
BASS-Studenten	Frau Walter				l.walther@odenwaldkreis.de
Teamassistenz	Frau Lautenschläger		111	1225	a.lautenschlaeger@odenwaldkreis.de
Telefax				8000	

**Vorsprachen bei den Vermittlungscoachs und Leistungssachbearbeitern des Kommunalen Job-Centers erfolgen
ausschließlich im Rahmen vorheriger Terminvereinbarung !**

**Telefonverzeichnis der Hauptabteilung II - Arbeit und soziale Sicherung
und der InA gGmbH - Integration in Arbeit**

Michelstädter Straße 12, 64711 Erbach, Tel. 06062 / 6014 -

InA gGmbH - Integration in Arbeit, Hauptstr. 56, 64711 Erbach

Sachgebiet	Mitarbeitende	Zimmer	Telefon	E-Mail
Geschäftsführung	Herr Eberle	200	06062/60199011	s.eberle@ina-odw.de
	Frau Sandra Schnellbacher	(Postgebäude) 114	06062/701550	s.schnellbacher@ina-odw.de
Ass.der Geschäftsführung / Personalverwaltung	Frau Ihrig	200	06062/60199012	man.ihrig@ina-odw.de
Finanzbuchhaltung	Frau Fabian		06062/701233	s.fabian@ina-odw.de
Teamleitung Maßnahmencoach Datenschutzbeauftragte/ Qualitätsmanagement	Frau Burger	201	06062/60199013	m.burger@ina-odw.de
Organisationsmanagement	Frau Protz	202	06062/60199016	d.protz@ina-odw.de
Arbeitgeber- und Personalservice (AGPS)	Herr Luchs	110	06062/60199015	g.luchs@ina-odw.de
Fahr- und Hausmeisterservice	Herr Kretschmann	202	06062/60199062	e.kretschmann@ina-odw.de
	Herr Uhrig			t.uhrig@ina-odw.de
Back-Office	Frau Kaya	Potential, Service Point	06062/60199033	m.kaya@ina-odw.de
	Frau Marlow	201	06062/60199032	v.marlow@ina-odw.de
	Herr Talmon	102	06062/60199033	p.talmon@ina-odw.de
	Herr Helwerth	Build, Beratung on Tour, Digital Praxis, Get Back, Perspektive, Stand Up	06062/60199030	m.helwerth@ina-odw.de
ZENTRALE		Empfang 1. OG	06062/60199010	bewerbercenter@ina-odw.de
Maßnahme-coaches	Herr Bickert	110	06062/60199045	
	Herr Bischoff	111	06062/60199040	g.bischoff@ina-odw.de
	Herr Braungardt	110	06062/60199055	r.braungardt@ina-odw.de
	Frau Chelikanova	301	06062/60199048	k.chelikanova@ina-odw.de
	Frau Frühwein	301	06062/60199058	c.fruehwein@ina-odw.de
	Frau Hopp	202	06062/60199059	e.hopp@odenwaldkreis.de
	Herr Kubot	301	06062/60199047	g.kubot@ina-odw.de
	Frau Ludwig	301	06062/60199049	w.ludwig@ina-odw.de
	Herr Metzen	101	06062/60199044	s.metzen@ina-odw.de
	Frau Steek	103	06062/60199045	e.steek@ina-odw.de
	Herr Weiser	301	06062/60199052	m.weiser@ina-odw.de
	Herr Will	111	06062/60199054	n.will@ina-odw.de
Sprachvermittler	Frau Gül	101	06062/60199042	a.guel@ina-odw.de
	Herr Ridinger	301	06062/60199046	b.ridinger@ina-odw.de
	Frau Schef	103	06062/60199041	e.schef@ina-odw.de
	Frau Shafieva	103	06062/60199043	h.shafieva@ina-odw.de
	Herr Bleitner	101	06062/60199050	l.bleitner@ina-odw.de
E-Mail Team Maßnahmen				ina-bewerbercenter@ina-odw.de
	Schulungsraum "lter"	EG		
	Gruppenraum BC	1. OG - 109		
	EDV Raum BC	1. OG - 112		
	Mümling (groß)	2. OG - 205		
	Gersprenz (klein)	2. OG - 203		
	Gruppenraum Get Back	2. OG - 207		
	EDV Raum	2. OG - 208		
	Mud	3. OG - 300		
	Modau	3. OG - 302		
Beratung on Tour	LKW-Räumlichkeiten		06062/60199060	
			06062/60199061	

**Telefonverzeichnis der Hauptabteilung II - Arbeit und soziale Sicherung
und der InA gGmbH - Integration in Arbeit**

Michelstädter Straße 12, 64711 Erbach, Tel. 06062 / 6014 -

Abteilung II.20 - Soziale Sicherung - Landratsamt, Neubau - 2.+3. OG

Sachgebiet	Mitarbeitende	Aktenzeichen	Zimmer	Telefon	E-Mail
Abteilungsleitung II.20	Frau Wieck		207	1580	e.wieck@odenwaldkreis.de
Assistenzkraft Flüchtlingsdienst (Spätaussiedler)	Frau Rodemich		208	1226	a.rodemich@odenwaldkreis.de
Sozial- u. Altenhilfeplanung	Frau Kalberlah		208	1577	a.kalberlah@odenwaldkreis.de
Hilfe zur Pflege, ambulant und stationär:	Herr Menges	1010 A - He	Seitenbau 41	1584	k.menges@odenwaldkreis.de
	Frau Coenen	1050 Hf - Pi	Seitenbau 42	1578	u.coenen@odenwaldkreis.de
	Frau Ulrich	1020 Pj - Z	Seitenbau 40	1587	d.ulrich@odenwaldkreis.de
Kontakt Hilfe zur Pflege				2206	hilfezurpflege@odenwaldkreis.de
<u>Pflegestützpunkt:</u> Beratung	Frau Gerhardt		Seitenbau 39	3170	s.gerhardt@odenwaldkreis.de
	Frau Ulrich	Publikumszeiten: Mo: 8-12 Uhr, Do: 9-12 Uhr + 14-17.30 Uhr	Seitenbau 40	1587	d.ulrich@odenwaldkreis.de
	Frau Coenen		Seitenbau 42	1578	u.coenen@odenwaldkreis.de
	Herr Menges		Seitenbau 41	1584	k.menges@odenwaldkreis.de
Hilfe zur Gesundheit/Krankenhilfe	Frau Rösch		305	1575	a.roesch@odenwaldkreis.de
Kontakt Hilfe zur Gesundheit				2203	grundsicherung-sgb12@odenwaldkreis.de
Bestattungskosten	Frau Depczynski		202	1579	t.depczynski@odenwaldkreis.de
Kontakt Bestattungskosten				2204	grundsicherung-sgb12@odenwaldkreis.de
Grundsatzsachbearbeitung SGB XII	Herr Wedekind		306	2369	f.wedekind@odenwaldkreis.de

**Vorsprachen bei den Sachbearbeitern der Abteilung Soziale Sicherung erfolgen
nur noch nach vorheriger Terminvereinbarung !**

**Telefonverzeichnis der Hauptabteilung II - Arbeit und soziale Sicherung
und der InA gGmbH - Integration in Arbeit**

Michelstädter Straße 12, 64711 Erbach, Tel. 06062 / 6014 -

Abteilung II.20 - Soziale Sicherung - Team existenzsichernde Leistungen - Landratsamt, Neubau - 2.+3. OG

Sachgebiet	Mitarbeitende	Aktenzeichen	Zimmer	Telefon	E-Mail	
Teamleitung Existenzsichernde Leistungen	Herr Frei		206	4920	a.frei@odenwaldkreis.de	
	Frau Rösch	1090 A - Alka	305	1575	grundsicherung-sgb12@odenwaldkreis.de	
	N.N.	1080 Alkb - Borm				
	Frau Heckmann	1150 Born - ENK	303	1791	grundsicherung-sgb12@odenwaldkreis.de	
	Frau Schott	1210 Enl - Hai	203	1194	grundsicherung-sgb12@odenwaldkreis.de	
	Frau Kudjakov	1100 Haj - Jar	202	1576	grundsicherung-sgb12@odenwaldkreis.de	
	Frau Grad	1160 Jas - Kos	203	1375	grundsicherung-sgb12@odenwaldkreis.de	
	Grundsicherung im Alter und bei Erwerbsminderung, Hilfe zum Lebensunterhalt nach SGB XII	Frau Gebhardt	1200 Kot - Meg	205	1557	grundsicherung-sgb12@odenwaldkreis.de
		Frau Pulter	1060 Meh - Nov	201	1479	grundsicherung-sgb12@odenwaldkreis.de
		Herr Ihrig	1170 Nov - Ros 1175 (Selbständige)	204	3976	grundsicherung-sgb12@odenwaldkreis.de
		N.N.	1030 Rot - Sih	303	2205	grundsicherung-sgb12@odenwaldkreis.de
		Frau Depczynski	1040 Sij - Stoc	202	1579	grundsicherung-sgb12@odenwaldkreis.de
		Frau Leinberger	1120 Stod - Voll	204	4420	grundsicherung-sgb12@odenwaldkreis.de
		Frau Hlawaty	1130 Volm - Z	304	1230	grundsicherung-sgb12@odenwaldkreis.de
		Frau Simon	in Einarbeitung	304	1555	grundsicherung-sgb12@odenwaldkreis.de
		Telefax				8000
Kontakt Grundsicherung SGB XII					2205	grundsicherung-sgb12@odenwaldkreis.de

Asylstelle:

Sozialpädagogische Betreuung und Beratung für Asylbewerber und Spätaussiedler A - Z	Frau Jäger		302	2901	br.jaeger@odenwaldkreis.de
Leistungen nach dem Asylbewerberleistungsgesetz	Frau Weyrauch	1190 A - F	303	4964	m.weyrauch@odenwaldkreis.de
Leistungen nach dem Asylbewerberleistungsgesetz	Herr Bitnel	1140 G - Z	301	3510	d.bitnel@odenwaldkreis.de
Flüchtlingsunterstützung	Frau Delkic		303	3184	s.delkic@odenwaldkreis.de
Kontakt Asylstelle				2201	asylstelle@odenwaldkreis.de

**Vorsprachen bei den Sachbearbeitern der Abteilung Soziale Sicherung erfolgen
nur noch nach vorheriger Terminvereinbarung !**

**Telefonverzeichnis der Hauptabteilung II - Arbeit und soziale Sicherung
und der InA gGmbH - Integration in Arbeit**

Michelstädter Straße 12, 64711 Erbach, Tel. 06062 / 6014 -

Abteilung II.30 - Kommunales Service-Center - Landratsamt, Neubau - EG

Sachgebiet	Mitarbeitende	Aktenzeichen	Zimmer	Telefon	E-Mail
Abteilungsleitung II.30	Herr Steiniger		22	1620	f.steiniger@odenwaldkreis.de
Widerspruchsstelle/ Klagesachbearbeitung SGB II + SGB XII	Frau Kalbach	Widerspruch & Klage SGB II und SGB XII: A - Ce	27	1626	m.kalbach@odenwaldkreis.de
	Herr Fußmann	Widerspruch & Klage SGB II und SGB XII: Stn - Z	26	1615	a.fussmann@odenwaldkreis.de
	N.N.	Widerspruch & Klage SGB II und SGB XII: Cf - Kir	28	4176	
	Frau Giebenhain	Widerspruch & Klage SGB II und SGB XII: Kis - P	21	1420	me.giebenhain@odenwaldkreis.de
	Frau Fußmann	Widerspruch & Klage SGB II und SGB XII: Q - Stm	28	4176	j.fussmann@odenwaldkreis.de
		in Einarbeitung			
E-Mail Widerspruchsstelle					widerspruchsstelle@odenwaldkreis.de
Fachstelle § 51 b SGB II	Herr Köcher	Vertretung System Admin.	21	1624	a.koecher@odenwaldkreis.de
			Sammelruf-Nr.:	2307	
System Administration OPEN PROSOZ	Herr Pfeifer		24	1116	d.pfeifer@odenwaldkreis.de
	Herr Thamm		24	2730	s.thamm@odenwaldkreis.de
E-Mail OPEN PROSOZ Administratoren					openprosoz@odenwaldkreis.de
Controlling/Buchhaltung	Herr Schwinn		23	1595	k.schwinn@odenwaldkreis.de
Rechenstelle	Frau Neff		23	1622	e.neff@odenwaldkreis.de
Forderungsmanagement	Herr Kraft	A - L	25	1285	f.kraft@odenwaldkreis.de
	Herr Schuhmann (in Einarbeitung)	M - Z	25	3820	k.schuhmann@odenwaldkreis.de
E-Mail Forderungsmanagement					forderungsmanagement-SGB@odenwaldkreis.de
Bildung und Teilhabe	Frau Heckmann	SGB II: A - L	18	1621	b.heckmann@odenwaldkreis.de
		SGB XII: A - K			
	Frau Kredel	SGB II: M - Z	18	1597	j.kredel@odenwaldkreis.de
		SGB XII: L - Z			
E-Mail Bildung und Teilhabeleistung					butsgb@odenwaldkreis.de
Unterhaltsprüfung	Herr Hlawaty	A - Kes	19	1628	m.hlawaty@odenwaldkreis.de
	N.N.	Ket - Rei		1465	
	Frau Castner	Rej - Z	20	1627	a.castner@odenwaldkreis.de
	Frau Lang	Assistenz	31	2310	m.lang@odenwaldkreis.de
E-Mail Unterhaltsprüfung					unterhaltspruefung@odenwaldkreis.de
Service-Schalter	Service-Theke		Sammelruf-Nr.:	2306	
	Frau Halbgewachs			1617	a.halbgewachs@odenwaldkreis.de
	Frau Scharf			1619	k.scharf@odenwaldkreis.de
	Frau Trescher			1618	c.trescher@odenwaldkreis.de
	N.N.			1640	
	Kundentelefon im Wartebereich			1616	
E-Mail Kommunales Service-Center					kommunalesservicecenter@odenwaldkreis.de
Archiv Postgebäude	Frau Binder		Archiv, 2. UG Postgebäude	1290	d.binder@odenwaldkreis.de
Telefax				8000	

**Versprechen bei den Sachbearbeitern des Kommunalen Service-Centers erfolgen
nur noch nach vorheriger Terminvereinbarung !**

**Telefonverzeichnis der Hauptabteilung II - Arbeit und soziale Sicherung
und der InA gGmbH - Integration in Arbeit**

Michelstädter Straße 12, 64711 Erbach, Tel. 06062 / 6014 -

**Lageplan der Hauptabteilung II - Arbeit und Soziale Sicherung -
und der InA gGmbH - Integration in Arbeit
in 64711 Erbach**

