

## Telefonverzeichnis der Hauptabteilung II - Arbeit und Soziale Sicherung und der InA gGmbH - Integration in Arbeit

Michelstädter Straße 12, 64711 Erbach, Tel. 06062 / 6014 -

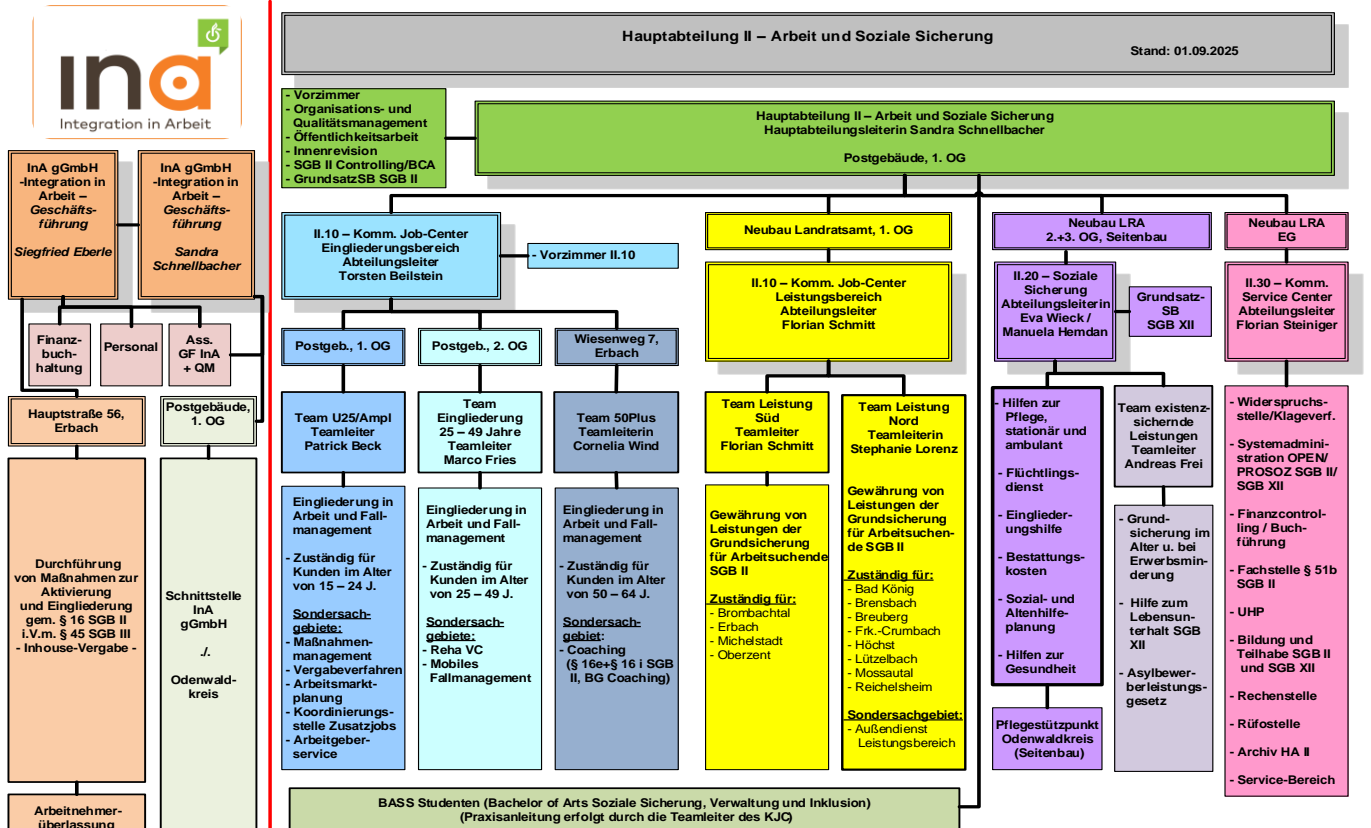

**Telefonverzeichnis der Hauptabteilung II - Arbeit und soziale Sicherung  
und der InA gGmbH - Integration in Arbeit**

Michelstädter Straße 12, 64711 Erbach, Tel. 06062 / 6014 -

**Hauptabteilungsleitung II (Postgebäude - Michelstädter Str. 6, 64711 Erbach)**

Sachgebiet	Mitarbeitende	Aktenzeichen	Zimmer	Telefon	E-Mail
<b>Hauptabteilungsleitung II</b>	<b>Frau Schnellbacher</b>		114	1550	s.schnellbacher@odenwaldkreis.de
<b>Vorzimmer HAL II</b>	<b>Frau Beemelmann</b>		112	1629	s.beemelmann@odenwaldkreis.de
<b>Organisations- und Qualitätsmanagement</b>	<b>Herr Lehmannn</b>		112	1996	p.lehmannn@odenwaldkreis.de
<b>Controlling SGB II / Beauftragte für Chancengleichheit am Arbeitsmarkt (BCA)</b>	<b>Frau Grünewald</b>		111	1994	j.gruenewald@odenwaldkreis.de
<b>Grundsatzsachbearbeitung SGB II</b>	<b>Frau Werner</b>		111	1280	s.werner@odenwaldkreis.de
<b>Innenrevision SGB II</b>	<b>Frau Danckwardt</b>		212	1623	h.danckwardt@odenwaldkreis.de
<b>Öffentlichkeitsarbeit</b>	<b>Frau Dyba</b>		211	7510	i.dyba@odenwaldkreis.de
<b>Telefax</b>		1. OG Postgebäude	112	8000	



**Abteilung II.10 - Kommunales Job Center (Postgebäude - Michelstädter Str. 6, 64711 Erbach) - 1. OG  
- Aktivierende Hilfen, Maßnahmenmanagement und Vergabe -**

Sachgebiet	Mitarbeitende	Aktenzeichen	Zimmer	Telefon	E-Mail
<b>Abteilungsleitung II.10 - Eingliederungsbereich</b>	<b>Herr Beilstein</b>		102	1630	t.beilstein@odenwaldkreis.de
<b>Vorzimmer II.10 - Eingliederungsbereich</b>	<b>Frau Zörgiebel</b>		101	1551	u.zoergiebel@odenwaldkreis.de
<b>E-Mail Kommunales Job-Center</b>					kommunales-jobcenter@odenwaldkreis.de
<b>Telefax</b>		1. OG Postgebäude	112	8000	

**Telefonverzeichnis der Hauptabteilung II - Arbeit und soziale Sicherung  
und der InA gGmbH - Integration in Arbeit**

Michelstädter Straße 12, 64711 Erbach, Tel. 06062 / 6014 -

**Kommunales Job-Center - Team U25/Arbeitsmarktplanung - Postgebäude - 1.OG**

Sachgebiet	Mitarbeitende	Aktenzeichen	Zimmer	Telefon	E-Mail
Teamleitung U25/ Arbeitsmarktplanung					
Vermittlungscoach	Herr Janßen	A - Da	106	1541	n.janssen@odenwaldkreis.de
	in Vertretung	Sam - She			
	Herr Köbler	Db - I	104	1286	l.koebler@odenwaldkreis.de
	in Vertretung	Shf - Sz			
	Herr Lang	J - Mer	107	1221	ma.lang@odenwaldkreis.de
	in Vertretung	T - Wi			
	Herr Epp	Mes - Sal	105	1296	d.epp@odenwaldkreis.de
	in Vertretung	Wj - Z			
	N.N.	Sam - Z	106	1464	
Maßnahmenmanagement und Vergabe	Herr Porstendörfer		109	1229	m.porstendoerfer@odenwaldkreis.de
	<u>zuständig für:</u> Maßnahmen von Fr. Wind und Hr. Fries				
	<b>Maßnahmen:</b> BUILD, Get Back, Stand up, Perspektive, Überprüfung Bestandsselbstständige, Schuldnerberatung <b>Weitere Zuständigkeiten:</b> Verwendungsnachweise (Zwischenverwendungsnachweis, Gesamtverwendungsnachweis AQB), Teilhabechancengesetz § 16 e+ SGB II, EGZ, AVGS, BGS, BaE, Integrationskurse, EQ, Praktika				
	Herr Wittmann		109	1635	m.wittmann@odenwaldkreis.de
	<u>zuständig für:</u> Maßnahmen von N.N.				
<b>Maßnahmen:</b> MinSoz, InA Bewerbercenter, Service-Point-Bewerbungen, MinA, erweiterte Potentialanalyse <b>Weitere Zuständigkeiten:</b> AQB-Portal (Monitoring), Kostenaufstellung EGT und Maßnahmenplanung, Teilhabechancengesetz § 16 e+ SGB II, EGZ, AVGS, BGS, Reha, BaE, Integrationskurse, EQ, Praktika					
E-Mail Maßnahmenmanagement				massnahmenmanagement@odenwaldkreis.de	
Arbeitgeberservice	Herr Obenauer		103	1426	t.obenauer@odenwaldkreis.de
E-Mail Arbeitgeberservice				arbeitgeberservice@odenwaldkreis.de	
Teamassistenz, Koordinierungsstelle Zusatzjobs	Frau Helbing		110	1298	j.helbing@odenwaldkreis.de
BASS-Studenten	Herr Werrmann			-	m.werrmann@odenwaldkreis.de
	Herr Hockertz			-	d.hockertz@odenwaldkreis.de
Telefax		1. OG Postgebäude	112	8000	
Vorsprachen bei den Vermittlungscoachs und Leistungssachbearbeitern des Kommunalen Job-Centers erfolgen ausschließlich im Rahmen vorheriger Terminvereinbarung !					

**Telefonverzeichnis der Hauptabteilung II - Arbeit und soziale Sicherung  
und der InA gGmbH - Integration in Arbeit**

Michelstädter Straße 12, 64711 Erbach, Tel. 06062 / 6014 -

**Kommunales Job-Center - Team 50plus - (Landratsamt, Michelstädter Str. 12, 64711 Erbach) - Südflügel - 1. OG**

Sachgebiet	Mitarbeitende	Aktenzeichen	Zimmer	Telefon	E-Mail
<b>Teamleitung 50Plus</b>	<b>Frau Wind</b>		130	1501	c.wind@odenwaldkreis.de
	<b>Herr Karpowicz</b>	<b>A - Eq</b>	122	1509	g.karpowicz@odenwaldkreis.de
	<b>Frau Kracht</b>	<b>Er - Hos</b>	118	1502	a.kracht@odenwaldkreis.de
<b>Vermittlungsscoach</b>	<b>Frau Wehner</b>	<b>Hot - Men</b>	119	4970	s.wehner@odenwaldkreis.de
	<b>Herr Roßnagel</b>	<b>Meo - Schi</b>	120	3605	r.rossnagel@odenwaldkreis.de
	<b>Herr Graf</b>	<b>Schj - Z</b>	121	4940	c.graf@odenwaldkreis.de
<b>Ganzheitliches Coaching</b> (§§ 16 e/i SGB II und § 16 k SGB II)	<b>Herr Ruhmann</b>	Mobil: 0151 / 52501030	122	4870	w.ruhmann@odenwaldkreis.de
<b>Assistenzkraft</b>	<b>Frau Schuster</b>		129	1508	a.schuster@odenwaldkreis.de
	<b>Herr Schellenberg</b>				m.schellenberg@odenwaldkreis.de
<b>BASS-Studenten</b>	<b>Herr Somberg</b>				l.somberg@odenwaldkreis.de
	<b>Herr Scheidler</b>				l.scheidler@odenwaldkreis.de
	<b>Herr Riedner</b>				l.riedner@odenwaldkreis.de
<b>E-Mail Team 50plus</b>					50plus@odenwaldkreis.de
<b>Telefax</b>				8000	
<b>Vorsprachen bei den Vermittlungsscoachs und Leistungssachbearbeitern des Kommunalen Job-Centers erfolgen ausschließlich im Rahmen vorheriger Terminvereinbarung !</b>					

**Telefonverzeichnis der Hauptabteilung II - Arbeit und soziale Sicherung  
und der InA gGmbH - Integration in Arbeit**

Michelstädter Straße 12, 64711 Erbach, Tel. 06062 / 6014 -

**Kommunales Job-Center - Team Eingliederung - Postgebäude - 2. OG**

Sachgebiet	Mitarbeitende	Aktenzeichen	Zimmer	Telefon	E-Mail
Teamleitung Eingliederung	Herr Fries		209	1239	m.fries@odenwaldkreis.de
Vermittlungscoaches	Herr Cipriano	<b>Aa - Baq</b>			
	In Vertretung	Kud – Kz; La – Leg; Pen – Pn	208	1562	r.cipriano@odenwaldkreis.de
	N.N.	<b>Bar - Bik</b>			-
	In Vertretung	-			
	Herr Schellenberg	<b>Bil - Dd</b>	215	1546	m.schellenberg@odenwaldkreis.de
	In Vertretung	-			
	Herr Weigl	<b>De - Gq</b>			
	In Vertretung	Bar – Bd; Leh – Lh; Po – Rab	2025	1548	e.weigl@odenwaldkreis.de
	Herr Liebold	<b>Gr - Ivq</b>			
	In Vertretung	Be - Bens; Li - Lus; Rac - Rax	214	1235	m.liebold@odenwaldkreis.de
	Frau Köklü	<b>Ivr - Korn</b>			
	In Vertretung	-	203	1568	e.koekloe@odenwaldkreis.de
	N.N.	<b>Koro - Kz</b>			-
	In Vertretung	-			
	Frau Postawa	<b>L - Mek</b>	201	1287	i.postawa@odenwaldkreis.de
	In Vertretung	-			
	Herr Rossi	<b>Mel - Ozi</b>			
	In Vertretung	Koro - Krar; Matt - Mek; Ozm - Pem	204	1466	r.rossi@odenwaldkreis.de
	N.N.	<b>Ozm - Rz</b>			-
	In Vertretung	-			
	Frau Köcher	<b>Sa - St</b>			
	In Vertretung	Bent - Bik; Lut - Maq; Roh - Rz	216	1467	m.koecher@odenwaldkreis.de
	Frau Babylon	<b>Su - Zz</b>			
	In Vertretung	Kras - Kuc; Mar - Mats; Ray - Rog	202	1294	i.babylon@odenwaldkreis.de
Fachstelle - Gesundheit & Integration	Herr Jochim	<b>A-Z</b>	210	1653	l.jochim@odenwaldkreis.de
Mobiles Fallmanagement	Frau Rippl	<b>Mobil: 0171 / 5686497</b>	206	1231	s.rippl@odenwaldkreis.de
	Frau Groß		206	1282	v.gross@odenwaldkreis.de
Assistenz	Frau Gregori		206	1553	a.gregori@odenwaldkreis.de
In Einarbeitung	Frau Kiefer		214	1117	l.kiefer@odenwaldkreis.de
BASS-Student	Herr Böhm				l.boehm@odenwaldkreis.de
Telefax		1. OG Postgebäude	112	8000	

Vorsprachen bei den Vermittlungscoaches und Leistungssachbearbeitern des Kommunalen Job-Centers erfolgen  
ausschließlich im Rahmen vorheriger Terminvereinbarung !

# **Telefonverzeichnis der Hauptabteilung II - Arbeit und soziale Sicherung und der InA gGmbH - Integration in Arbeit**

Michelstädter Straße 12, 64711 Erbach, Tel. 06062 / 6014 -

## **Abteilung II.10 - Kommunales Job-Center (Landratsamt, Michelstädter Str. 12, 64711 Erbach) - Neubau/Zwischenbau - 1. OG** **- Leistungsbereich SGB II -**

Sachgebiet	Mitarbeitende	Aktenzeichen	Zimmer	Telefon	E-Mail
<b>Abteilungsleitung II.10 - Leistungsbereich</b>	<b>Herr Schmitt</b>		105	1560	f.schmitt@odenwaldkreis.de
<b>Team Nord</b>					
<b>zuständig für: Bad König, Brensbach, Breuberg, Fr.-Crumbach, Höchst, Lützelbach, Mossautal, Reichelsheim</b>					
<b>Leitung Team Leistung Nord</b>	<b>Frau Lorenz</b>		132	1540	s.lorenz@odenwaldkreis.de
<b>Leistungssachbearbeiter SGB II</b>	<b>Frau Tragiser</b>	<b>1015</b> Aa - Bof	134	3390	k.tragiser@odenwaldkreis.de
	<i>Sachgebiet für Geflüchtete aus der Ukraine</i>	<b>1300</b> Aa - Cheq			
	<b>Frau Uhrig</b>	<b>1087</b> Bog - Chouseina, R.	115	2280	c.uhrig@odenwaldkreis.de
	<i>Sachgebiet für Geflüchtete aus der Ukraine</i>	<b>1300</b> Cher - Dq			
	<b>Herr Genz</b>	<b>1016</b> Chouseina, S. - Gac	113	3710	m.genz@odenwaldkreis.de
	<i>Sachgebiet für Geflüchtete aus der Ukraine</i>	<b>1300</b> Dr - Hrx			
	<b>Frau Blaha</b>	<b>1009</b> Gad - Imu	114	1542	l.blaha@odenwaldkreis.de
	<i>Sachgebiet für Geflüchtete aus der Ukraine</i>	<b>1300</b> Hry - Koj			
	<b>Frau Friedrich</b>	<b>1010</b> Imv - Kx	135	1293	me.friedrich@odenwaldkreis.de
	<i>Sachgebiet für Geflüchtete aus der Ukraine</i>	<b>1300</b> Kok - Lh			
	<b>Frau Schubert</b>	<b>1011</b> Ky - Moustafao, D.	116	1544	s.schubert@odenwaldkreis.de
	<i>Sachgebiet für Geflüchtete aus der Ukraine</i>	<b>1300</b> Li - Oz			
	<b>Herr Kraus</b>	<b>1088</b> Moustafao, E. - Rep	115	1574	c.kraus@odenwaldkreis.de
	<i>Sachgebiet für Geflüchtete aus der Ukraine</i>	<b>1300</b> Pa - Sat			
	<b>Herr Koch</b>	<b>1012</b> Req - Sial	112	1554	p.koch@odenwaldkreis.de
	<i>Sachgebiet für Geflüchtete aus der Ukraine</i>	<b>1300</b> Sau - Sj			
	<b>Herr Ehrenfeld</b>	<b>1013</b> Siam - Yas	133	1545	n.ehrenfeld@odenwaldkreis.de
	<i>Sachgebiet für Geflüchtete aus der Ukraine</i>	<b>1300</b> Sk - U z			
	<b>Herr Tritsch</b>	<b>1008</b> Yat - Zz	102	1281	m.tritsch@odenwaldkreis.de
	<i>Sachgebiet für Geflüchtete aus der Ukraine</i>	<b>1300</b> Va - Zz			
		<b>1165</b> Selbstständige A - Z			

**Telefonverzeichnis der Hauptabteilung II - Arbeit und soziale Sicherung  
und der InA gGmbH - Integration in Arbeit**

Michelstädter Straße 12, 64711 Erbach, Tel. 06062 / 6014 -

Sachgebiet	Mitarbeitende	Aktenzeichen	Zimmer	Telefon	E-Mail
Springer	Frau Keßler		160	1292	t.kessler@odenwaldkreis.de
	Frau Wall		112	1283	h.wall@odenwaldkreis.de
BASS-Studentin	Frau Sali				fa.sali@odenwaldkreis.de
	Frau Kilci				n.kilci@odenwaldkreis.de
Teamassistenz	Frau Proena		111	1462	j.proena@odenwaldkreis.de
Außendienst Leistungsbereich	Frau Acar		131	1160	y.acar@odenwaldkreis.de
	Frau Kilp		131	1186	n.kilp@odenwaldkreis.de
Telefax				8000	

Vorsprachen bei den Vermittlungscoachs und Leistungssachbearbeitern des Kommunalen Job-Centers erfolgen  
ausschließlich im Rahmen vorheriger Terminvereinbarung !

**Telefonverzeichnis der Hauptabteilung II - Arbeit und soziale Sicherung  
und der InA gGmbH - Integration in Arbeit**

Michelstädter Straße 12, 64711 Erbach, Tel. 06062 / 6014 -

**II.10 - Kommunales Job-Center - Leistungsbereich SGB II - Landratsamt, Neubau - 1. OG**

**Team Süd zuständig für:  
Brombachtal, Erbach, Michelstadt, Oberzent**

Sachgebiet	Mitarbeitende	Aktenzeichen	Zimmer	Telefon	E-Mail
<b>Leitung Team Leistung Süd</b>	<b>Herr Schmitt</b>		105	1560	f.schmitt@odenwaldkreis.de
<b>Leistungssachbearbeiter SGB II</b>	<b>Herr Rabenstein</b>	1026 Aa - Bes	103	1549	k.rabenstein@odenwaldkreis.de
	<i>Sachgebiet für Geflüchtete aus der Ukraine</i>	1200 Aa - Che			
	<b>Herr Vay</b>	1025 Bet - Er	104	1238	d.vay@odenwaldkreis.de
	<i>Sachgebiet für Geflüchtete aus der Ukraine</i>	1200 Chf - Hn			
	<b>Herr Haffelder</b>	1020 Es - Ge	102	1563	m.haffelder@odenwaldkreis.de
	<i>Sachgebiet für Geflüchtete aus der Ukraine</i>	1200 Ho - Khu			
		1164 Selbstständige A- Z			
	<b>Frau Friedrich</b>	1019 Gf - Holf	106	1371	l.friedrich@odenwaldkreis.de
	<i>Sachgebiet für Geflüchtete aus der Ukraine</i>	1200 Khv - Kri			
	<b>Frau Weyrauch</b>	1027 Holg - Kopl	103	1558	so.weyrauch@odenwaldkreis.de
	<i>Sachgebiet für Geflüchtete aus der Ukraine</i>	1200 Krij - Li			
	<b>Frau Heid</b>	1024 Kopm - Mal	109	3497	c.heid@odenwaldkreis.de
	<i>Sachgebiet für Geflüchtete aus der Ukraine</i>	1200 Lj - Ma			
	<b>Frau Hess</b>	1086 Mam - Petrl	106	4172	m.hess@odenwaldkreis.de
	<i>Sachgebiet für Geflüchtete aus der Ukraine</i>	1200 Mb - Pan			
	<b>Herr Pitoulis</b>	1021 Petrn - Schme	104	1567	k.pitoulis@odenwaldkreis.de
	<i>Sachgebiet für Geflüchtete aus der Ukraine</i>	1200 Pao - Sam			
	<b>Frau Orth</b>	1022 Schmf - Taj	108	1547	e.orth@odenwaldkreis.de
	<i>Sachgebiet für Geflüchtete aus der Ukraine</i>	1200 San - Sm			
	<b>Herr Welzel</b>	1023 Tak - Z	108	1651	u.welzel@odenwaldkreis.de
	<i>Sachgebiet für Geflüchtete aus der Ukraine</i>	1200 Sn - Z			
	<b>Frau Koch</b>		107	1561	n.koch@odenwaldkreis.de
<b>BASS-Studenten</b>	<b>Frau Walter</b>				l.walther@odenwaldkreis.de
<b>Teamassistenz</b>	<b>Frau Lautenschläger</b>		111	1225	a.lautenschlaeger@odenwaldkreis.de
<b>Telefax</b>				8000	

**Vorsprachen bei den Vermittlungscoachs und Leistungssachbearbeitern des Kommunalen Job-Centers erfolgen  
ausschließlich im Rahmen vorheriger Terminvereinbarung !**



## Telefonverzeichnis der Hauptabteilung II - Arbeit und soziale Sicherung und der InA gGmbH - Integration in Arbeit

Michelstädter Straße 12, 64711 Erbach, Tel. 06062 / 6014 -

InA gGmbH - Integration in Arbeit, Hauptstr. 56, 64711 Erbach

Sachgebiet	Mitarbeitende		Zimmer	Telefon	E-Mail
Geschäftsführung	Herr Eberle		200	06062/60199011	s.eberle@ina-odw.de
	Frau Sandra Schnellbacher	(Postgebäude)	114	06062/701550	s.schnellbacher@ina-odw.de
Ass.der Geschäftsführung / Personalverwaltung	Frau Ihrig		200	06062/60199012	man.ihrig@ina-odw.de
Finanzbuchhaltung	Frau Fabian			06062/701233	s.fabian@ina-odw.de
Teamleitung Maßnahmencoach Datenschutzbeauftragte/ Qualitätsmanagement	Frau Burger		201	06062/60199013	m.burger@ina-odw.de
Stellv. Teamleiter	Herr Kubot		301	06062/60199047	g.kubot@ina-odw.de
Organisationsmanagement	Frau Prott		202	06062/60199016	d.prott@ina-odw.de
Arbeitgeber- und Personalservice (AGPS)	Herr Luchs		303	06062/60199015	g.luchs@ina-odw.de
Back-Office	Frau Kaya	Potential, Service Point		06062/60199033	m.kaya@ina-odw.de
	Frau Marlow		201	06062/60199032	v.marlow@ina-odw.de
	Herr Krohnke	Bewerbercenter, MinA, MinSoz	102	06062/60199031	k.krohnke@ina-odw.de
	Herr Helwerth	Build, Beratung on Tour, Digital Praxis, Get Back, Perspektive, Stand Up		06062/60199030	m.helwerth@ina-odw.de
ZENTRALE		Empfang 1. OG		06062/60199010	bewerbercenter@ina-odw.de
Maßnahmecoaches	Herr Bickert		110	06062/60199045	
	Herr Bischoff		111	06062/60199040	g.bischoff@ina-odw.de
	Herr Braungardt		110	06062/60199055	r.braungardt@ina-odw.de
	Frau Chelikanova		301	06062/60199048	k.chelikanova@ina-odw.de
	Frau Frühwein		301	06062/60199058	c.fruehwein@ina-odw.de
	Herr Kubot		301	06062/60199047	g.kubot@ina-odw.de
	Frau Ludwig		301	06062/60199049	w.ludwig@ina-odw.de
	Herr Metzen		101	06062/60199044	s.metzen@ina-odw.de
	Frau Nehrbauer		202	06062/60199063	e.nehrbauer@ina-odw.de
	Herr Oldenburg		301	06062/60199057	b.oldenburg@ina-odw.de
	Frau Schlachter		103	06062/60199043	m.schlachter@ina-odw.de
	Frau Steek		103	06062/60199045	e.steek@ina-odw.de
	Herr Weiser		301	06062/60199052	m.weiser@ina-odw.de
	Herr Will		111	06062/60199054	n.will@ina-odw.de
Sprachvermittler	Frau Gül		101	06062/60199042	a.guel@ina-odw.de
	Herr Ridinger		301	06062/60199046	b.ridinger@ina-odw.de
	Frau Schef		103	06062/60199041	e.schef@ina-odw.de
	Frau Shafieva		103	06062/60199043	h.shafieva@ina-odw.de
E-Mail Team Maßnahmen					ina-bewerbercenter@ina-odw.de
Gruppen- und EDV Räume	Gruppenraum MinA		EG		
	Schulungsraum "Itter"				
	Gruppenraum BC		1. OG - 109		
	EDV Raum BC		1. OG - 112		
	Mümling (groß)		2. OG - 205		
	Gersprenz (klein)		2. OG - 203		
	Gruppenraum Get Back		2. OG - 207		
	EDV Raum		2. OG - 208		
	Mud		3. OG - 300		
	BSO Raum		1. OG - 114 N		
Beratung on Tour	LKW-Räumlichkeiten			06062/60199060	
				06062/60199061	

**Telefonverzeichnis der Hauptabteilung II - Arbeit und soziale Sicherung  
und der InA gGmbH - Integration in Arbeit**

Michelstädter Straße 12, 64711 Erbach, Tel. 06062 / 6014 -

**Abteilung II.20 - Soziale Sicherung - Landratsamt, Neubau - 2.+3. OG**

Sachgebiet	Mitarbeitende	Aktenzeichen	Zimmer	Telefon	E-Mail
Abteilungsleitung II.20	Frau Wieck		207	1580	e.wieck@odenwaldkreis.de
Assistenzkraft Flüchtlingsdienst (Spätaussiedler)	Frau Herbach		208	1807	d.herbach@odenwaldkreis.de
Sozial- u. Altenhilfeplanung	Frau Kalberlah		208	1577	a.kalberlah@odenwaldkreis.de
Hilfe zur Pflege, ambulant und stationär:	Herr Menges	1010 A - He	Seitenbau 41	1584	k.menges@odenwaldkreis.de
	Frau Coenen	1050 Hf - Pi	Seitenbau 42	1578	u.coenen@odenwaldkreis.de
	Frau Ulrich	1020 Pj - Z	Seitenbau 40	1587	d.ulrich@odenwaldkreis.de
Kontakt Hilfe zur Pflege				2206	hilfezurpflege@odenwaldkreis.de
<u>Pflegestützpunkt:</u> Beratung	Frau Gerhardt		Seitenbau 39	3170	s.gerhardt@odenwaldkreis.de
	Frau Ulrich	Publikumszeiten: Mo: 8-12 Uhr, Do: 9-12 Uhr + 14-17.30 Uhr	Seitenbau 40	1587	d.ulrich@odenwaldkreis.de
	Frau Coenen		Seitenbau 42	1578	u.coenen@odenwaldkreis.de
	Herr Menges		Seitenbau 41	1584	k.menges@odenwaldkreis.de
Hilfe zur Gesundheit/Krankenhilfe	Frau Rösch		305	1575	a.roesch@odenwaldkreis.de
Kontakt Hilfe zur Gesundheit				2203	grundsicherung-sgb12@odenwaldkreis.de
Bestattungskosten	Frau Depczynski		202	1579	t.depczynski@odenwaldkreis.de
Kontakt Bestattungskosten				2204	grundsicherung-sgb12@odenwaldkreis.de
Grundsatzsachbearbeitung SGB XII	Herr Wedekind		306	2369	f.wedekind@odenwaldkreis.de

**Vorsprachen bei den Sachbearbeitern der Abteilung Soziale Sicherung erfolgen  
nur noch nach vorheriger Terminvereinbarung !**

**Telefonverzeichnis der Hauptabteilung II - Arbeit und soziale Sicherung  
und der InA gGmbH - Integration in Arbeit**

Michelstädter Straße 12, 64711 Erbach, Tel. 06062 / 6014 -

**Abteilung II.20 - Soziale Sicherung - Team existenzsichernde Leistungen - Landratsamt, Neubau - 2.+3. OG**

Sachgebiet	Mitarbeitende	Aktenzeichen	Zimmer	Telefon	E-Mail
Teamleitung Existenzsichernde Leistungen	Herr Frei		206	1589	a.frei@odenwaldkreis.de
	Frau Rösch	1090 A - Alp	305	2205	grundsicherung-sgb12@odenwaldkreis.de
	N.N.	1080 Alq - Biq			
	Frau Heckmann	1150 Bir - Ehr	303	2205	grundsicherung-sgb12@odenwaldkreis.de
	Frau Schott	1210 Ehs - Gum	203	2205	grundsicherung-sgb12@odenwaldkreis.de
	Frau Kudjakov	1100 Gun - Ilz	202	2205	grundsicherung-sgb12@odenwaldkreis.de
	Frau Grad	1160 Ima - Koh	203	2205	grundsicherung-sgb12@odenwaldkreis.de
	Frau Gebhardt	1200 Koi - Mata	205	2205	grundsicherung-sgb12@odenwaldkreis.de
	N.N.	1060 Matb - Ocz			
	Herr Ihrig	1170 Oda - Pik	204	2205	grundsicherung-sgb12@odenwaldkreis.de
		1175 (Selbständige)			
	N.N.	1170 Pil - Rie			
	Frau Christmann	1030 Rif - Sev	303	2205	grundsicherung-sgb12@odenwaldkreis.de
	Frau Depczynski	1040 Sew - Stei	202	2205	grundsicherung-sgb12@odenwaldkreis.de
	Frau Leinberger	1120 Stej - Tom	204	2205	grundsicherung-sgb12@odenwaldkreis.de
	N.N.	1120 Ton - Voll			
	Frau Hlawaty	1130 Volm - Z	304	2205	grundsicherung-sgb12@odenwaldkreis.de
	Frau Pulter	in Einarbeitung	205	2205	grundsicherung-sgb12@odenwaldkreis.de
	Frau Simon	in Einarbeitung	304	2205	grundsicherung-sgb12@odenwaldkreis.de
Telefax				8000	
Kontakt Grundsicherung SGB XII				2205	grundsicherung-sgb12@odenwaldkreis.de

**Asylstelle:**

Sozialpädagogische Betreuung und Beratung für Asylbewerber und Spätaussiedler A - Z	Frau Jäger		302	2901	br.jaeger@odenwaldkreis.de
Leistungen nach dem Asylbewerberleistungsgesetz	Frau Weyrauch	1190 A - F	303	4964	m.weyrauch@odenwaldkreis.de
Leistungen nach dem Asylbewerberleistungsgesetz	Herr Bitnel	1140 G - Z	301	3510	d.bitnel@odenwaldkreis.de
Flüchtlingsunterstützung	Frau Delkic		303	3184	s.delkic@odenwaldkreis.de
Kontakt Asylstelle				2201	asylstelle@odenwaldkreis.de

**Vorsprachen bei den Sachbearbeitern der Abteilung Soziale Sicherung erfolgen  
nur noch nach vorheriger Terminvereinbarung !**

## Telefonverzeichnis der Hauptabteilung II - Arbeit und soziale Sicherung und der InA gGmbH - Integration in Arbeit

Michelstädter Straße 12, 64711 Erbach, Tel. 06062 / 6014 -

### Abteilung II.30 - Kommunales Service-Center - Landratsamt, Neubau - EG

Sachgebiet	Mitarbeitende	Aktenzeichen	Zimmer	Telefon	E-Mail
Abteilungsleitung II.30	Herr Steiniger		22	1620	f.steiniger@odenwaldkreis.de
Widerspruchsstelle/ Klagesachbearbeitung SGB II + SGB XII	Frau Kalbach	Widerspruch & Klage SGB II und SGB XII: <b>A - Ce</b>	27	1626	m.kalbach@odenwaldkreis.de
	Herr Fußmann	Widerspruch & Klage SGB II und SGB XII: <b>Stn - Z</b>	26	1615	a.fussmann@odenwaldkreis.de
	Frau Weidmann	Widerspruch & Klage SGB II und SGB XII: <b>Cf - Kir</b>	28	4176	d.weidmann@odenwaldkreis.de
	Frau Giebenhain	Widerspruch & Klage SGB II und SGB XII: <b>Kis - P</b>	21	1420	me.giebenhain@odenwaldkreis.de
		Widerspruch & Klage SGB II und SGB XII: <b>Q - Stm</b>			
E-Mail Widerspruchsstelle					widerspruchsstelle@odenwaldkreis.de
Fachstelle § 51 b SGB II	Herr Köcher	Vertretung System Admin.	21	1624	a.koecher@odenwaldkreis.de
				Sammelruf-Nr.:	2307
System Administration OPEN PROSOZ	Herr Pfeifer		24	1116	d.pfeifer@odenwaldkreis.de
	Herr Thamm		24	2730	s.thamm@odenwaldkreis.de
E-Mail OPEN PROSOZ Administratoren					openprosoz@odenwaldkreis.de
Controlling/Buchhaltung	Herr Schwinn		23	1595	k.schwinn@odenwaldkreis.de
Rechenstelle	Frau Neff		23	1622	e.neff@odenwaldkreis.de
Förderungsmanagement	Herr Kraft	<b>A - L</b>	25	1285	f.kraft@odenwaldkreis.de
	Herr Schuhmann (In Einarbeitung)	<b>M - Z</b>	25	3820	k.schuhmann@odenwaldkreis.de
E-Mail Förderungsmanagement					forderungsmanagement-SGB@odenwaldkreis.de
Bildung und Teilhabe	Frau Heckmann	<b>SGB II: A - L</b>	18	1621	b.heckmann@odenwaldkreis.de
		<b>SGB XII: A - K</b>			
	Frau Kredel	<b>SGB II: M - Z</b>	18	1597	j.kredel@odenwaldkreis.de
					<b>SGB XII: L - Z</b>
E-Mail Bildung und Teilhabeleistung					butsgb@odenwaldkreis.de
Unterhaltsprüfung	Herr Hlawaty	<b>A - Kes</b>	19	1628	m.hlawaty@odenwaldkreis.de
	Frau Fußmann	<b>Ket - Rei</b>	20	1465	j.fussmann@odenwaldkreis.de
	Frau Castner	<b>Rej - Z</b>	20	1627	a.castner@odenwaldkreis.de
	Frau Lang	<b>Assistenz</b>	31	2310	m.lang@odenwaldkreis.de
E-Mail Unterhaltsprüfung					unterhaltspruefung@odenwaldkreis.de
Service-Schalter	Service-Theke		Sammelruf-Nr.:	2306	
	Frau Halbgewachs			1617	a.halbgewachs@odenwaldkreis.de
	Frau Scharf			1619	k.scharf@odenwaldkreis.de
	Frau Trescher			1618	c.trescher@odenwaldkreis.de
	N.N.			1640	
	Kundentelefon im Wartebereich			1616	
E-Mail Kommunales Service-Center					kommunalesservicecenter@odenwaldkreis.de
Archiv Postgebäude	Frau Binder	Archiv, 2. UG Postgebäude		1290	d.binder@odenwaldkreis.de
Telefax				8000	

**Vorsprachen bei den Sachbearbeitern des Kommunalen Service-Centers erfolgen  
nur noch nach vorheriger Terminvereinbarung !**

## Telefonverzeichnis der Hauptabteilung II - Arbeit und soziale Sicherung und der InA gGmbH - Integration in Arbeit

Michelstädter Straße 12, 64711 Erbach, Tel. 06062 / 6014 -

### Lageplan der Hauptabteilung II - Arbeit und Soziale Sicherung - und der InA gGmbH - Integration in Arbeit in 64711 Erbach

