

Telefonverzeichnis der Hauptabteilung II - Arbeit und Soziale Sicherung und der InA gGmbH - Integration in Arbeit

Michelstädter Straße 12, 64711 Erbach, Tel. 06062 / 70 -

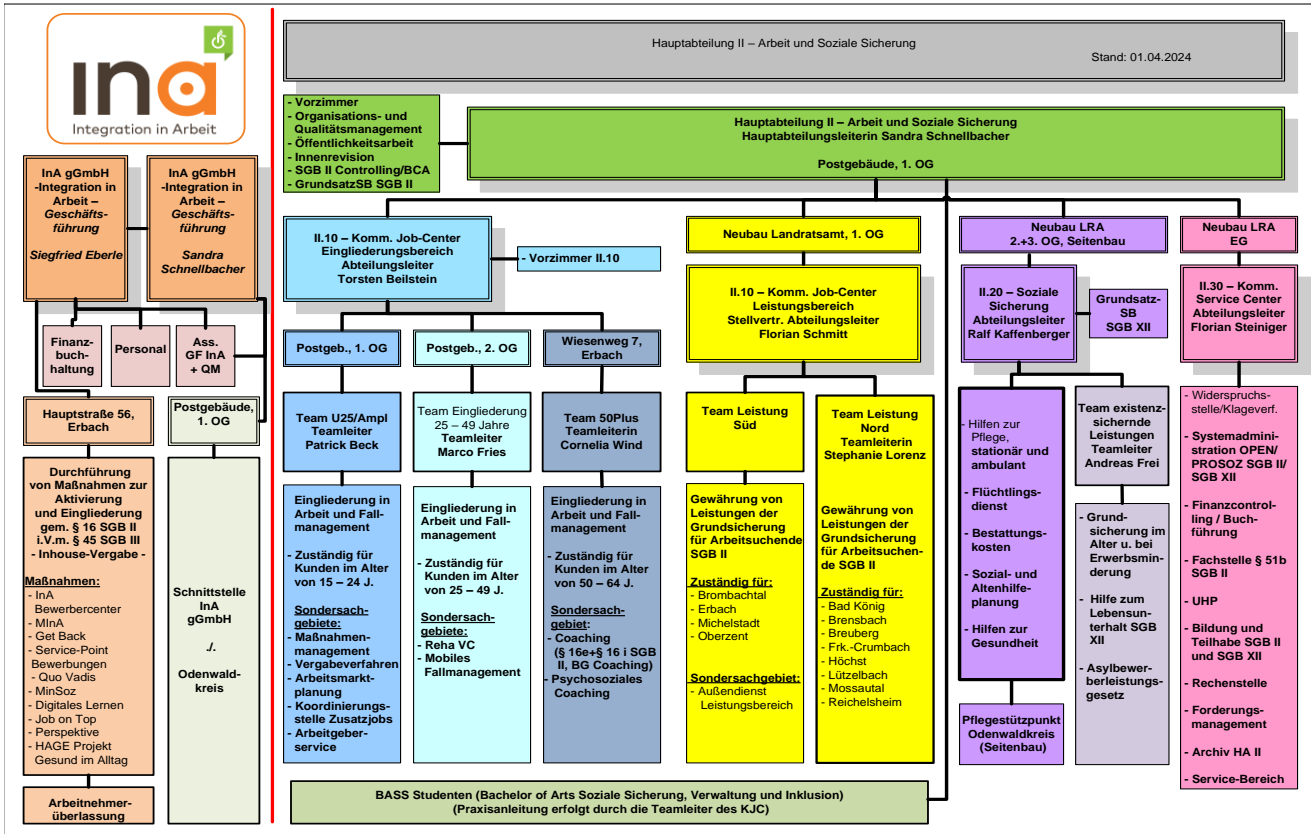

**Telefonverzeichnis der Hauptabteilung II - Arbeit und soziale Sicherung
und der InA gGmbH - Integration in Arbeit**

Michelstädter Straße 12, 64711 Erbach, Tel. 06062 / 70 -

Hauptabteilungsleitung II (Postgebäude - Michelstädter Str. 6, 64711 Erbach)

Sachgebiet	Mitarbeiter*in	Aktenzeichen	Zimmer	Telefon	E-Mail
Hauptabteilungsleitung II	Frau Schnellbacher		114	1550	s.schnellbacher@odenwaldkreis.de
Vorzimmer HAL II	Frau Lautenschläger		112	1629	a.lautenschlaeger@odenwaldkreis.de
Controlling SGB II / Beauftragte für Chancengleichheit am Arbeitsmarkt (BCA)	Frau Grünewald		111	1994	j.gruenewald@odenwaldkreis.de
Grundsatzsachbearbeitung SGB II	Frau Werner		111	1280	s.werner@odenwaldkreis.de
Innenrevision SGB II	Frau Danckwardt		212	1623	h.danckwardt@odenwaldkreis.de
Öffentlichkeitsarbeit	Frau Brendel		211	3610	j.brendel@odenwaldkreis.de
Organisations- und Qualitätsmanagement	Frau Weber		101	3604	sa.weber@odenwaldkreis.de
Telefax		1. OG Postgebäude	112	1555	



**Abteilung II.10 - Kommunales Job Center (Postgebäude - Michelstädter Str. 6, 64711 Erbach) - 1. OG
- Aktivierende Hilfen, Maßnahmenmanagement und Vergabe -**

Sachgebiet	Mitarbeiter*in	Aktenzeichen	Zimmer	Telefon	E-Mail
Abteilungsleitung II.10 - Eingliederungsbereich	Herr Beilstein		102	1630	t.beilstein@odenwaldkreis.de
Vorzimmer II.10 - Eingliederungsbereich	Frau Zörgiebel		112	1551	u.zoergiebel@odenwaldkreis.de
E-Mail Kommunales Job-Center					kommunales-jobcenter@odenwaldkreis.de
Telefax		1. OG Postgebäude	112	1555	

**Telefonverzeichnis der Hauptabteilung II - Arbeit und soziale Sicherung
und der InA gGmbH - Integration in Arbeit**

Michelstädter Straße 12, 64711 Erbach, Tel. 06062 / 70 -

Kommunales Job-Center - Team U25/Arbeitsmarktplanung - Postgebäude - 1.OG

Sachgebiet	Mitarbeiter*in	Aktenzeichen	Zimmer	Telefon	E-Mail
Teamleitung U25/ Arbeitsmarktplanung	Herr Beck		108	1570	p.beck@odenwaldkreis.de
	Herr Janßen	A - D	106	1541	n.janssen@odenwaldkreis.de
	Herr Köbler	E - Im	104	1286	l.koebler@odenwaldkreis.de
Vermittlungscoach	Herr Lang	In - Mh	107	1221	ma.lang@odenwaldkreis.de
	Herr Epp	Mi - Sam	105	1291	d.epp@odenwaldkreis.de
	Frau Engels	San - Z	106	1464	d.engels@odenwaldkreis.de
Maßnahmenmanagement und Vergabe	Herr Porstendörfer <small>(in Einarbeitung)</small>		109	1229	m.porstendoerfer@odenwaldkreis.de
	<p><u>zuständig für:</u> <i>Maßnahmen von Fr. Wind und Hr. Fries</i></p> <p>Maßnahmen: BuILD, Erziehende, Get Back, Stand up, Perspektive, Psychosoziales Coaching, Überprüfung Bestandsselbstständige, Schuldnerberatung Weitere Zuständigkeiten: Verwendungsnachweise (Zwischenverwendungsnachweis, Gesamtverwendungsnachweis AQB), Teilhabechancengesetz § 16 e+i SGB II, EGZ, AVGS, BGS, BaE, Integrationskurse, EQ, Praktika</p>				
Maßnahmenmanagement und Vergabe	Frau Meier-Ewert <small>(siehe Vertreterregelung)</small>		109	443	c.meier-ewert@odenwaldkreis.de
	<p><u>zuständig für:</u> <i>Maßnahmen von Hr. Beck</i></p> <p>Maßnahmen: Fit 4 Future, App - Seniorenwegweiser Odenwaldkreis, MinSoz, InA Bewerbercenter, Service-Point-Bewerbungen, MinA, Quo Vadis Weitere Zuständigkeiten: AQB-Portal (Monitoring), Kostenaufstellung EGT und Maßnahmenplanung, Teilhabechancengesetz § 16 e+i SGB II, EGZ, AVGS, BGS, Reha, BaE, Integrationskurse, EQ, Praktika</p>				
E-Mail Maßnahmenmanagement					massnahmenmanagement@odenwaldkreis.de
Arbeitgeberservice	Frau Schön		103	1426	c.schoen@odenwaldkreis.de
E-Mail Arbeitgeberservice					arbeitgeberservice@odenwaldkreis.de
Teamassistentz, Koordinier- Zusatzjobs	Frau Wagneter-Jörz		110	1236	b.wagneter-joerz@odenwaldkreis.de
BASS-Studenten	Herr Werrmann				m.werrmann@odenwaldkreis.de
	Herr Köbler				l.koebler@odenwaldkreis.de
Telefax		1. OG Postgebäude	112	1555	

**Vorsprachen bei den Vermittlungscoachs und Leistungssachbearbeitern des Kommunalen Job-Centers erfolgen
ausschließlich im Rahmen vorheriger Terminvereinbarung !**

**Telefonverzeichnis der Hauptabteilung II - Arbeit und soziale Sicherung
und der InA gGmbH - Integration in Arbeit**

Michelstädter Straße 12, 64711 Erbach, Tel. 06062 / 70 -

Kommunales Job-Center - Team 50plus - Anschrift: Wiesenweg 7, 64711 Erbach

Sachgebiet	Mitarbeiter*in	Aktenzeichen	Zimmer	Telefon	E-Mail
Teamleitung 50Plus	Frau Wind		1	1501	c.wind@odenwaldkreis.de
	Herr Graf	A - Eb	6	494	c.graf@odenwaldkreis.de
	Herr Karpowicz	Ec - Iss	4	1509	g.karpowicz@odenwaldkreis.de
Vermittlungscoach	Frau Wehner	Ist - Mor	7	497	s.wehner@odenwaldkreis.de
	Frau Kracht	Mos - Schro	2	1502	a.kracht@odenwaldkreis.de
	Herr Roßnagel	Schrp - Z	5	3605	r.rossnagel@odenwaldkreis.de
Ganzheitliches Coaching (§§ 16 e/i SGB II und § 16 k SGB II)	Herr Ruhmann	Mobil: 0151 / 52501030	4	487	w.ruhmann@odenwaldkreis.de
Psychosoziales Coaching	Herr Fröhlich		8	4168	r.froehlich@odenwaldkreis.de
Assistenzkraft	Frau Gregori		3	1508	a.gregori@odenwaldkreis.de
	Frau Köhler				l.koehler@odenwaldkreis.de
BASS-Studenten	Herr Schellenberg				m.schellenberg@odenwaldkreis.de
	Herr Somberg				l.somberg@odenwaldkreis.de
E-Mail Team 50plus					50plus@odenwaldkreis.de
Telefax				463	

**Vorsprachen bei den Vermittlungscoachs und Leistungssachbearbeitern des Kommunalen Job-Centers erfolgen
ausschließlich im Rahmen vorheriger Terminvereinbarung !**

**Telefonverzeichnis der Hauptabteilung II - Arbeit und soziale Sicherung
und der InA gGmbH - Integration in Arbeit**

Michelstädter Straße 12, 64711 Erbach, Tel. 06062 / 70 -

Kommunales Job-Center - Team Eingliederung - Postgebäude - 2. OG

Sachgebiet	Mitarbeiter*in	Aktenzeichen	Zimmer	Telefon	E-Mail
Teamleitung Eingliederung	Herr Fries		209	1288	m.fries@odenwaldkreis.de
Vermittlungscoaches	Herr Cipriano	Aa - Barh	208	1562	r.cipriano@odenwaldkreis.de
	In Vertretung	Mie - Mosj			
	Frau Franciosa	Bari - Dat	216	3952	l.franciosa@odenwaldkreis.de
	In Vertretung	Mosk - Moustafa, B.			
	Herr Weigl	Dau - Gn	215	1548	e.weigl@odenwaldkreis.de
	In Vertretung	Moustafa, C. - Mur			
	Herr Liebold	Go - Iu	214	1235	m.liebold@odenwaldkreis.de
	In Vertretung	Mus - Nh			
	Herr Scherer	Iv - Lam	205	1568	c.scherer@odenwaldkreis.de
	In Vertretung	Ni - Om			
	Frau Postawa	Lan - Mid	203	1287	i.postawa@odenwaldkreis.de
	In Vertretung	On - Os			
	Herr Rossi	Mie - Pe	204	1466	r.rossi@odenwaldkreis.de
	Frau Winschel	Pf - Salid	202	1107	o.winschel@odenwaldkreis.de
	In Vertretung	Ot - Ozs			
	Frau Köcher	Salie - St	201	1467	m.koecher@odenwaldkreis.de
	In Vertretung	Ozt - Peg			
	Frau Babylon	Su - Zz	214	1294	l.babylon@odenwaldkreis.de
	In Vertretung	Peh - Pez			
Reha Stelle	Frau Ernst	Reha Fälle A-Z	210	1653	s.ernst@odenwaldkreis.de
Mobiles Fallmanagement	Frau Rippl	Mobil: 0171 / 5686497	206	1282	s.rippl@odenwaldkreis.de
	Frau Groß		206	1282	v.gross@odenwaldkreis.de
Assistenz	Frau Greim		206	1553	a.greim@odenwaldkreis.de
BASS-Studenten	Herr Ihrig		212		k.ihrig@odenwaldkreis.de
Telefax		1. OG Postgebäude	112	1555	

**Vorsprachen bei den Vermittlungscoachs und Leistungssachbearbeitern des Kommunalen Job-Centers erfolgen
ausschließlich im Rahmen vorheriger Terminvereinbarung !**

**Telefonverzeichnis der Hauptabteilung II - Arbeit und soziale Sicherung
und der InA gGmbH - Integration in Arbeit**

Michelstädter Straße 12, 64711 Erbach, Tel. 06062 / 70 -

**Abteilung II.10 - Kommunales Job-Center (Landratsamt, Michelstädter Str. 12, 64711 Erbach) - Neubau/Zwischenbau - 1. OG
- Leistungsbereich SGB II -**

Sachgebiet	Mitarbeiter*in	Aktenzeichen	Zimmer	Telefon	E-Mail
Stellvertretende Abteilungsleitung II.10 - Leistungsbereich	Herr Schmitt		105	1560	f.schmitt@odenwaldkreis.de
Team Nord					
zuständig für: Bad König, Brensbach, Breuberg, Fr.-Crumbach, Höchst, Lützelbach, Mossautal, Reichelsheim					
Leitung Team Leistung Nord	Frau Lorenz		132	1540	s.lorenz@odenwaldkreis.de
Leistungssachbearbeiter SGB II	N.N.	1015 Aa - Bers	134	339	
	Frau Mergenthaler <i>in Vertretung</i>	1015 Aa - Ara	112	1283	e.mergenthaler@odenwaldkreis.de
	Frau Uhrig <i>in Vertretung</i>	1087 Bert - Chasano, B. 1015 Arb - Arifa, Io.	115	228	c.uhrig@odenwaldkreis.de
	Sachgebiet für Geflüchtete aus der Ukraine	1300 Aa - Bt			
	Herr Genz <i>in Vertretung</i>	1016 Chasano, C. - Frem 1015 Arifa, Jp. - Arifn	113	371	m.genz@odenwaldkreis.de
	Sachgebiet für Geflüchtete aus der Ukraine	1300 Bu - Hn			
	Frau Blaha <i>in Vertretung</i>	1009 Fren - Hoe 1015 Arifo - Ars, M.	114	1542	l.blaha@odenwaldkreis.de
	Sachgebiet für Geflüchtete aus der Ukraine	1300 Ho - Khn			
	Frau Friedrich <i>in Vertretung</i>	1010 Hof - Krd 1015 Ars, N. - Av	135	1293	me.friedrich@odenwaldkreis.de
	Sachgebiet für Geflüchtete aus der Ukraine	1300 Kho - Kuq			
	Frau Schubert <i>in Vertretung</i>	1011 Kret - Mouminn 1015 Aw - Bah	116	1544	s.schubert@odenwaldkreis.de
	Sachgebiet für Geflüchtete aus der Ukraine	1300 Kur - Mz			
	Herr Kraus <i>in Vertretung</i>	1088 Moumino - Rac 1015 Bai - Bant	115	1574	c.kraus@odenwaldkreis.de
	Sachgebiet für Geflüchtete aus der Ukraine	1300 Na - Oz			
	Herr Koch <i>in Vertretung</i>	1012 Rad - Sem 1015 Banu - Baus	112	1554	p.koch@odenwaldkreis.de
	Sachgebiet für Geflüchtete aus der Ukraine	1300 Ra - Shs			
	Herr Ehrenfeld <i>in Vertretung</i>	1013 Sen - Wex 1015 Baut - Bem	133	1545	n.ehrenfeld@odenwaldkreis.de
	Sachgebiet für Geflüchtete aus der Ukraine	1300 Sht - Tsd			
	Herr Tritsch <i>in Vertretung</i>	1008 Wey - Zz 1015 Ben - Bers	102	1281	m.tritsch@odenwaldkreis.de
	Sachgebiet für Geflüchtete aus der Ukraine	1300 Tse - Zz			
		1165 Selbstständige A - Z			

**Telefonverzeichnis der Hauptabteilung II - Arbeit und soziale Sicherung
und der InA gGmbH - Integration in Arbeit**

Michelstädter Straße 12, 64711 Erbach, Tel. 06062 / 70 -

Sachgebiet	Mitarbeiter*in	Aktenzeichen	Zimmer	Telefon	E-Mail
Springer	Frau Keßler		160	1292	t.kessler@odenwaldkreis.de
	Frau Wall		<small>variabler Arbeitsplatz</small>	<small>nur per E-Mail erreichbar</small>	h.wall@odenwaldkreis.de
BASS-Studenten	Frau Breunig				c.breunig@odenwaldkreis.de
	Frau Köklü				e.koeklue@odenwaldkreis.de
Teamassistenz	Frau Proena		111	1462	j.proena@odenwaldkreis.de
Telefax			111	1210	

**Vorsprachen bei den Vermittlungscoachs und Leistungssachbearbeitern des Kommunalen Job-Centers erfolgen
ausschließlich im Rahmen vorheriger Terminvereinbarung !**

**Telefonverzeichnis der Hauptabteilung II - Arbeit und soziale Sicherung
und der InA gGmbH - Integration in Arbeit**

Michelstädter Straße 12, 64711 Erbach, Tel. 06062 / 70 -

II.10 - Kommunales Job-Center - Leistungsbereich SGB II - Landratsamt, Neubau - 1. OG

**Team Süd zuständig für:
Brombachtal, Erbach, Michelstadt, Oberzent**

Sachgebiet	Mitarbeiter*in	Aktenzeichen	Zimmer	Telefon	E-Mail
Leitung Team Leistung Süd	Herr Schmitt		105	1560	f.schmitt@odenwaldkreis.de
Leistungssachbearbeiter SGB II	Herr Rabenstein	1026 Aa - Bezi	104	1549	k.rabenstein@odenwaldkreis.de
	<i>Sachgebiet für Geflüchtete aus der Ukraine</i>	1200 Aa - Chel			
	Herr Vay	1025 Bezi - En	101	1238	d.vay@odenwaldkreis.de
	<i>Sachgebiet für Geflüchtete aus der Ukraine</i>	1200 Chem - Hai			
	Herr Haffelder	1020 Eo - Gom	102	1563	m.haffelder@odenwaldkreis.de
	<i>Sachgebiet für Geflüchtete aus der Ukraine</i>	1200 Haj - Ke			
		1164 Selbstständige A- Z			
	Frau Friedrich	1019 Gen - Har	106	1371	l.friedrich@odenwaldkreis.de
	<i>Sachgebiet für Geflüchtete aus der Ukraine</i>	1200 Kf - Korob			
	Frau Weyrauch	1027 Has - Kaw	103	1558	so.weyrauch@odenwaldkreis.de
	<i>Sachgebiet für Geflüchtete aus der Ukraine</i>	1200 Koroc - Leb			
	Frau Schmiedl	1024 Kax - Lor	109	1108	t.schmiedl@odenwaldkreis.de
	<i>Sachgebiet für Geflüchtete aus der Ukraine</i>	1200 Lec - Mal			
	Frau Hess	1086 Los - Oezg	106	4172	m.hess@odenwaldkreis.de
	<i>Sachgebiet für Geflüchtete aus der Ukraine</i>	1200 Mam - Ole			
	Herr Pitoulis	1021 Oezh - Sari	104	1567	k.pitoulis@odenwaldkreis.de
<i>Sachgebiet für Geflüchtete aus der Ukraine</i>	1200 Olf - Re				
Frau Orth	1022 Sarj - Su	108	1547	e.orth@odenwaldkreis.de	
<i>Sachgebiet für Geflüchtete aus der Ukraine</i>	1200 Rf - So				
Herr Welzel	1023 Sv - Z	108	1651	u.welzel@odenwaldkreis.de	
<i>Sachgebiet für Geflüchtete aus der Ukraine</i>	1200 Sp - Z				
Springer	Frau Heid		107	3497	c.heid@odenwaldkreis.de
	Frau Koch		107	1561	n.koch@odenwaldkreis.de
Außendienst Leistungsbereich	Frau Acar		131	1160	y.acar@odenwaldkreis.de
BASS-Studenten	Herr Jochim				l.jochim@odenwaldkreis.de
	Frau Walther				l.walther@odenwaldkreis.de
Teamassistentz	Frau Günther		111	1225	c.guenther@odenwaldkreis.de
Telefax			111	1210	

**Vorsprachen bei den Vermittlungscoachs und Leistungssachbearbeitern des Kommunalen Job-Centers erfolgen
ausschließlich im Rahmen vorheriger Terminvereinbarung !**

Telefonverzeichnis der Hauptabteilung II - Arbeit und soziale Sicherung und der InA gGmbH - Integration in Arbeit

Michelstädter Straße 12, 64711 Erbach, Tel. 06062 / 70 -

InA gGmbH - Integration in Arbeit (Postanschrift: Michelstädter Str. 12, 64711 Erbach), Standort: Hauptstr. 56, 64711 Erbach

Sachgebiet	Mitarbeiter*in	Zimmer	Telefon	E-Mail		
Geschäftsführung	Herr Eberle	200	06062/60199011	s.eberle@ina-odw.de		
	Frau Sandra Schnellbacher (Postgebäude)	114	06062/701550	s.schnellbacher@ina-odw.de		
Ass.der Geschäftsführung / Personalverwaltung	Frau Ihrig	200	06062/60199012	man.ihrig@ina-odw.de		
Finanzbuchhaltung	Frau Fabian (Landratsamt,Zwischenbau)	125	06062/701233	s.fabian@ina-odw.de		
Teamleitung Maßnahmencoach Datenschutzbeauftragte/ Qualitätsmanagement/IT Koordination	Frau Burger	102	06062/60199013	m.burger@ina-odw.de		
Stellv. Teamleiter	Herr Kubot	102	06062/60199047	g.kubot@ina-odw.de		
	Herr Hinrichsen	301	06062/60199014	b.hinrichsen@ina-odw.de		
Back-Office	Frau Kortokova	<small>App Seniorenwegweiser Bewerbercenter BuiLD HoGa MinSoz MinA Perspektive Quo_Vadis Service_Point Stand_Up CaVi</small>	06062/60199033	l.kortokova@ina-odw.de		
	Frau Marlow		202	06062/60199032	v.marlow@ina-odw.de	
	Frau Kaya		<small>Get_Back</small>	06062/60199034	m.kaya@ina-odw.de	
	Herr Krohnke		<small>HaLlo</small>	201	06062/60199031	k.krohnke@ina-odw.de
	Herr Helwerth		201	06062/60199030	m.helwerth@ina-odw.de	
	ZENTRALE	Empfang 1. OG	06062/60199010	bewerbercenter@ina-odw.de		
Maßnahmencoach	Herr Heil	InA Bewerbercenter	110	06062/60199045	b.heil@ina-odw.de	
	Herr Birling		110	06062/60199055	c.birling@ina-odw.de	
	Herr Hinrichsen	MinA	301	06062/60199014	b.hinrichsen@ina-odw.de	
	Herr Gohlke			06062/60199041	s.gohlke@ina-odw.de	
	Herr Günther	Get Back	301	06062/60199044	j.guenther@ina-odw.de	
	Herr Seitter			06062/60199051	a.seitter@ina-odw.de	
	Herr Wenz	Perspektive	301	06062/60199053	c.wenz@ina-odw.de	
	Herr Gohlke			06062/60199041	s.gohlke@ina-odw.de	
	Herr Will	Quo Vadis	111	06062/60199054	n.will@ina-odw.de	
	Herr Kato			06062/60199046	r.kato@ina-odw.de	
	Herr Kubot	MinSoz	102	06062/60199047	g.kubot@ina-odw.de	
	Frau Ludwig			06062/60199049	w.ludwig@ina-odw.de	
	Frau Dr. Gül	HoGa	101	06062/60199042	a.guel@ina-odw.de	
	Herr Heil			06062/60199045	b.heil@ina-odw.de	
	Herr Bischoff	BuiLD	111	06062/60199040	g.bischoff@ina-odw.de	
	Frau Langer			06062/60199048	a.langer@ina-odw.de	
	Herr Hinrichsen	Seniorenwegweiser App	301	06062/60199014	b.hinrichsen@ina-odw.de	
	Herr Weiser	Stand UP	301	06062/60199052	m.weiser@ina-odw.de	
	Frau Ludwig			06062/60199049	w.ludwig@ina-odw.de	
	Herr Weiser	HaLlo	301	06062/60199052	m.weiser@ina-odw.de	
Herr Günther			06062/60199044	j.guenther@ina-odw.de		
Herr Günther	Service Point	301	06062/60199044	j.guenther@ina-odw.de		
Herr Seitter	CaVi	301	06062/60199051	a.seitter@ina-odw.de		
Frau Schlachter	Sprachvermittlerin	101	06062/60199043	m.schlachte@ina-odw.de		
Frau Dr. Gül			06062/60199042	a.guel@ina-odw.de		
E-Mail Team Maßnahmen				ina-bewerbercenter@ina-odw.de		
Gruppen- und EDV Räume	Gruppenraum MinA	EG				
	Schulungsraum "Itter"					
	Gruppenraum BC	1. OG - 109				
	EDV Raum BC	1. OG - 112				
	Mümling (groß)	2. OG - 205				
	Gersprenz (klein)	2. OG - 203				
	Gruppenraum Get Back	2. OG - 207				
	EDV Raum	2. OG - 208				
	Mud	3. OG - 300				
	BSO Raum	1. OG - 114 N				

**Telefonverzeichnis der Hauptabteilung II - Arbeit und soziale Sicherung
und der InA gGmbH - Integration in Arbeit**

Michelstädter Straße 12, 64711 Erbach, Tel. 06062 / 70 -

Abteilung II.20 - Soziale Sicherung - Landratsamt, Neubau - 2.+3. OG

Sachgebiet	Mitarbeiter*in	Aktenzeichen	Zimmer	Telefon	E-Mail
Abteilungsleitung II.20	Herr Kaffenberger		207	1580	r.kaffenberger@odenwaldkreis.de
Assistenzkraft Flüchtlingsdienst (Spätaussiedler)	Frau Bunk		205	1807	c.bunk@odenwaldkreis.de
Sozial- u. Altenhilfeplanung	Frau Kalberlah		204	1577	a.kalberlah@odenwaldkreis.de
Hilfe zur Pflege, ambulant und stationär	Herr Menges	1010 A - He	Seitenbau 41	1584	k.menges@odenwaldkreis.de
	Frau Thömmes	1050 Hf - Pi	Seitenbau 42	1578	a.thoemmes@odenwaldkreis.de
	Frau Ulrich	1020 Pj - Z	Seitenbau 40	1587	d.ulrich@odenwaldkreis.de
<u>Pflegestützpunkt:</u> Beratung	Frau Gerhardt		Seitenbau 39	317	s.gerhardt@odenwaldkreis.de
	Frau Ulrich	Publikumszeiten: Mo: 8-12 Uhr, Do: 9-12 Uhr + 14-17.30 Uhr	Seitenbau 40	1587	d.ulrich@odenwaldkreis.de
	Herr Menges		Seitenbau 41	1584	k.menges@odenwaldkreis.de
	Frau Kalberlah		204	1577	a.kalberlah@odenwaldkreis.de
Hilfe zur Gesundheit/Krankenhilfe	Frau Rösch		305	1575	a.roesch@odenwaldkreis.de
Bestattungskosten	Frau Depczynski		202	1579	t.depczynski@odenwaldkreis.de
Grundsatzsachbearbeitung SGB XII	Herr Wedekind		201	2369	f.wedekind@odenwaldkreis.de

**Vorsprachen bei den Sachbearbeitern der Abteilung Soziale Sicherung erfolgen
nur noch nach vorheriger Terminvereinbarung !**

**Telefonverzeichnis der Hauptabteilung II - Arbeit und soziale Sicherung
und der InA gGmbH - Integration in Arbeit**

Michelstädter Straße 12, 64711 Erbach, Tel. 06062 / 70 -

Abteilung II.20 - Soziale Sicherung - Team existenzsichernde Leistungen - Landratsamt, Neubau - 2.+3. OG

Sachgebiet	Mitarbeiter*in	Aktenzeichen	Zimmer	Telefon	E-Mail	
Teamleitung Existenzsichernde Leistungen	Herr Frei		206	492	a.frei@odenwaldkreis.de	
	Frau Rösch	1090 A - Alp	305	1575	a.roesch@odenwaldkreis.de	
	Frau Kroll	1080 Alq - Bir	304	325	d.kroll@odenwaldkreis.de	
	Frau Rodemich	1150 Bis - Dir	304	1583	k.rodemich@odenwaldkreis.de	
	Frau Richter	1210 Dis - Goq	306	1194	y.richter@odenwaldkreis.de	
	Frau Kudjakov	1100 Gor - Horn	203	1576	c.kudjakov@odenwaldkreis.de	
	Frau Grad	1160 Horo - Klop	203	1375	d.grad@odenwaldkreis.de	
	Grundsicherung im Alter und bei Erwerbsminderung, Hilfe zum Lebensunterhalt nach SGB XII	Frau Gebhardt	1200 Kloq - Leh	204	1557	gu.gebhardt@odenwaldkreis.de
		Frau Recebs	1060 Lei - Nas	301	1586	r.recebs@odenwaldkreis.de
	Herr Breitmeier	1170 Nat - Pry 1175 (Selbstständige)	301	3976	m.breitmeier@odenwaldkreis.de	
	Frau Christmann	1030 Prz - Schv	202	1589	i.christmann@odenwaldkreis.de	
	Frau Depczynski	1040 Schw - Simr	202	1579	t.depczynski@odenwaldkreis.de	
	Frau B. Schnellbacher	1120 Sims - Vel	208	1219	b.schnellbacher@odenwaldkreis.de	
	Frau Hlawaty	1130 Vem - Z	208	1230	h.hlawaty@odenwaldkreis.de	
	Telefax				1109	
E-mail Grundsicherung SGB XII					grundsicherung-sgb12@odenwaldkreis.de	

Asylstelle:

Sozialpädagogische Betreuung und Beratung für Asylbewerber und Spätaussiedler A-J	Frau Bunke		302	1582	a.bunke@odenwaldkreis.de
Sozialpädagogische Betreuung und Beratung für Asylbewerber und Spätaussiedler K - Z	Frau Breunig		303	1564	c.breunig@odenwaldkreis.de
Leistungen nach dem Asylbewerberleistungsgesetz A - K	Frau Weyrauch	1190 A - K	303	4964	m.weyrauch@odenwaldkreis.de
Leistungen nach dem Asylbewerberleistungsgesetz L - Z	Frau Breunig	1140 L - Z	303	1564	c.breunig@odenwaldkreis.de
Flüchtlingsunterstützung	Frau Delkic		303	3184	s.delkic@odenwaldkreis.de
E-mail Asylstelle					asylstelle@odenwaldkreis.de

**Vorsprachen bei den Sachbearbeitern der Abteilung Soziale Sicherung erfolgen
nur noch nach vorheriger Terminvereinbarung !**

Telefonverzeichnis der Hauptabteilung II - Arbeit und soziale Sicherung und der InA gGmbH - Integration in Arbeit

Michelstädter Straße 12, 64711 Erbach, Tel. 06062 / 70 -

Abteilung II.30 - Kommunales Service-Center - Landratsamt, Neubau - EG

Sachgebiet	Mitarbeiter*in	Aktenzeichen	Zimmer	Telefon	E-Mail
Abteilungsleitung II.30	Herr Steiniger		22	1620	f.steiniger@odenwaldkreis.de
Widerspruchsstelle/ Klagesachbearbeitung SGB II + SGB XII	Frau Kalbach	Widerspruch & Klage SGB II und SGB XII: A - Ce	27	1626	m.kalbach@odenwaldkreis.de
	Herr Fußmann	Widerspruch & Klage SGB II und SGB XII: Stn - Z	26	1615	a.fussmann@odenwaldkreis.de
	Frau Weidmann	Widerspruch & Klage SGB II und SGB XII: Cf - Kir	28	4176	d.weidmann@odenwaldkreis.de
	Frau Giebenhain	Widerspruch & Klage SGB II und SGB XII: Kis - P	21	1420	me.giebenhain@odenwaldkreis.de
			Q - Stm		
E-Mail Widerspruchsstelle					widerspruchsstelle@odenwaldkreis.de
Fachstelle § 51 b SGB II	Herr Köcher	Vertretung System Admin.	21	1624	a.koecher@odenwaldkreis.de
System Administration OPEN PROSOZ	Herr Pfeifer		24	1106	d.pfeifer@odenwaldkreis.de
	Herr Thamm		24	273	s.thamm@odenwaldkreis.de
E-Mail OPEN PROSOZ Administratoren					openprosoz@odenwaldkreis.de
Controlling/Buchhaltung	Herr Schwinn		23	1595	k.schwinn@odenwaldkreis.de
Rechenstelle	Frau Neff		23	1622	e.neff@odenwaldkreis.de
Forderungsmanagement	Herr Kraft	A - L	25	1285	f.kraft@odenwaldkreis.de
	Frau Barth	M - Z	25	382	e.barth@odenwaldkreis.de
E-Mail Forderungsmanagement					forderungsmanagement-SGB@odenwaldkreis.de
Bildung und Teilhabe	Frau Heckmann	SGB II: A - L	18	1621	b.heckmann@odenwaldkreis.de
		SGB XII: A - K			
	Frau Kredel	SGB II: M - Z	18	1597	j.kredel@odenwaldkreis.de
		SGB XII: L - Z			
E-Mail Bildung und Teilhabeleistung					butsgb@odenwaldkreis.de
Unterhaltsprüfung	Herr Hlawaty	A - K	19	1628	m.hlawaty@odenwaldkreis.de
	Frau Fußmann	L - R	20	1465	j.fussmann@odenwaldkreis.de
	Frau Castner	S - Z	20	1627	a.castner@odenwaldkreis.de
	Frau Lang	Assistenz	31	231	m.lang@odenwaldkreis.de
E-Mail Unterhaltsprüfung					unterhaltspruefung@odenwaldkreis.de
Service-Schalter	Frau Halbgewachs			1617	a.halbgewachs@odenwaldkreis.de
	Frau Scharf			1619	k.scharf@odenwaldkreis.de
	Frau Trescher			1618	c.trescher@odenwaldkreis.de
	N.N.			1640	
	Kundentelefon im Wartebereich			1616	
E-Mail Kommunales Service-Center					kommunaleservicecenter@odenwaldkreis.de
Archiv Postgebäude	Frau Binder			1290	d.binder@odenwaldkreis.de
Besprechungsraum Atrium		Archiv, 2. UG Postgebäude		1571	
Telefax				1625	

**Vorsprachen bei den Sachbearbeitern des Kommunalen Service-Centers erfolgen
nur noch nach vorheriger Terminvereinbarung !**

**Telefonverzeichnis der Hauptabteilung II - Arbeit und soziale Sicherung
und der InA gGmbH - Integration in Arbeit**

Michelstädter Straße 12, 64711 Erbach, Tel. 06062 / 70 -

**Lageplan der Hauptabteilung II - Arbeit und Soziale Sicherung -
und der InA gGmbH - Integration in Arbeit
in 64711 Erbach**

