

Telefonverzeichnis der Hauptabteilung II - Arbeit und soziale Sicherung und der InA gGmbH - Integration in Arbeit

Michelstädter Straße 12, 64711 Erbach, Tel. 06062 / 70 -

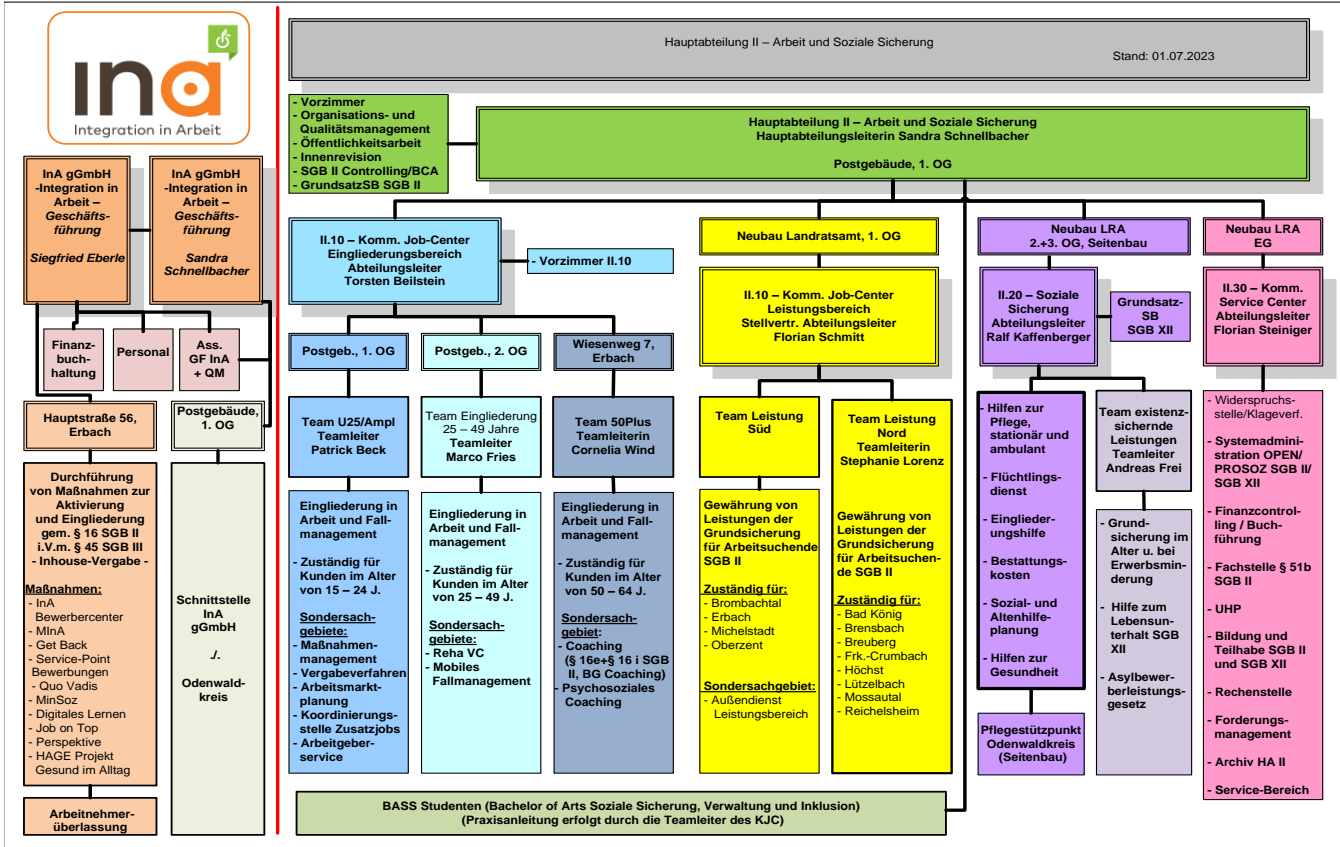

**Telefonverzeichnis der Hauptabteilung II - Arbeit und soziale Sicherung
und der InA gGmbH - Integration in Arbeit**

Michelstädter Straße 12, 64711 Erbach, Tel. 06062 / 70 -

Hauptabteilungsleitung II (Postgebäude - Michelstädter Str. 6, 64711 Erbach)

Sachgebiet	Mitarbeiter*in	Aktenzeichen	Zimmer	Telefon	E-Mail
Hauptabteilungsleitung II	Frau Schnellbacher		114	1550	s.schnellbacher@odenwaldkreis.de
Vorzimmer HAL II	Frau Lautenschläger		112	1629	a.lautenschlaeger@odenwaldkreis.de
Controlling SGB II / Beauftragte für Chancengleichheit am Arbeitsmarkt (BCA)	Frau Grünewald		111	1994	j.gruenewald@odenwaldkreis.de
Grundsatzsachbearbeitung SGB II	Frau Werner		111	1280	s.werner@odenwaldkreis.de
Innenrevision SGB II	Frau Danckwardt		212	1623	h.danckwardt@odenwaldkreis.de
Öffentlichkeitsarbeit	Frau Brendel		211	3610	j.brendel@odenwaldkreis.de
Organisations- und Qualitätsmanagement	Frau Weber		101	3604	sa.weber@odenwaldkreis.de
Telefax		1. OG Postgebäude	112	1555	



**Abteilung II.10 - Kommunales Job Center (Postgebäude - Michelstädter Str. 6, 64711 Erbach) - 1. OG
- Aktivierende Hilfen, Maßnahmenmanagement und Vergabe -**

Sachgebiet	Mitarbeiter*in	Aktenzeichen	Zimmer	Telefon	E-Mail
Abteilungsleitung II.10 - Eingliederungsbereich	Herr Beilstein		102	1630	t.beilstein@odenwaldkreis.de
Vorzimmer II.10 - Eingliederungsbereich	Frau Zörgiebel		112	1551	u.zoergiebel@odenwaldkreis.de
E-Mail Kommunales Job-Center					kommunales-jobcenter@odenwaldkreis.de
Telefax		1. OG Postgebäude	112	1555	

**Telefonverzeichnis der Hauptabteilung II - Arbeit und soziale Sicherung
und der InA gGmbH - Integration in Arbeit**

Michelstädter Straße 12, 64711 Erbach, Tel. 06062 / 70 -

Kommunales Job-Center - Team U25/Arbeitsmarktplanung - Postgebäude - 1.OG

Sachgebiet	Mitarbeiter*in	Aktenzeichen	Zimmer	Telefon	E-Mail
Teamleitung U25/ Arbeitsmarktplanung	Herr Beck		108	1570	p.beck@odenwaldkreis.de
	Herr Janßen <small>in Vertretung</small>	A - D In - Kol San - So	106	1541	n.janssen@odenwaldkreis.de
	Frau Engels <small>(in Einarbeitung)</small>		106	1464	d.engels@odenwaldkreis.de
Vermittlungscoach	Herr Köbler <small>(in Einarbeitung)</small> <small>in Vertretung</small>	E - Im Kom - Lin Sp - Tr	106	1286	l.koebler@odenwaldkreis.de
	Frau Boländer <small>(siehe Vertreterregelung)</small>	In - Mh	107	1221	u.bolaender@odenwaldkreis.de
	Herr Epp <small>in Vertretung</small>	Mi - Sam Lio - Mh Ts - Z	105	1291	d.epp@odenwaldkreis.de
	NN <small>(siehe Vertreterregelung)</small>	San - Z			
	Herr Porstendorfer <small>(in Einarbeitung)</small> <small>in Vertretung</small>		109	1229	m.porstendoerfer@odenwaldkreis.de
	Herr Jochim <small>in Vertretung</small>				l.jochim@odenwaldkreis.de
Maßnahmenmanagement und Vergabe	<u>zuständig für:</u> <i>Maßnahmen von Fr. Wind und Hr. Fries</i>				
	Maßnahmen: <i>BuILD, Erziehende, Get Back, Stand up, Perspektive, Psychosoziales Coaching, Überprüfung Bestandsselfständige, Schuldnerberatung</i>				
	Weitere Zuständigkeiten: <i>Verwendungsnachweise (Zwischenverwendungsnachweis, Gesamtverwendungsnachweis AQB), Teilhabechancengesetz § 16 e+i SGB II, EGZ, AVGS, BGS, BaE, Integrationskurse, EQ, Praktika</i>				
	Frau Meier-Ewert <small>(siehe Vertreterregelung)</small>		109	443	c.meier-ewert@odenwaldkreis.de
	<u>zuständig für:</u> <i>Maßnahmen von Hr. Beck</i>				
	Maßnahmen: <i>Fit 4 Future, App - Seniorenwegweiser Odenwaldkreis, MinSoz, InA Bewerbercenter, Service-Point-Bewerbungen, MInA, Quo Vadis</i>				
	Weitere Zuständigkeiten: <i>AQB-Portal (Monitoring), Kostenaufstellung EGT und Maßnahmenplanung, Teilhabechancengesetz § 16 e+i SGB II, EGZ, AVGS, BGS, Reha, BaE, Integrationskurse, EQ, Praktika</i>				
E-Mail Maßnahmenmanagement					massnahmenmanagement@odenwaldkreis.de
Arbeitgeberservice	Herr Wedekind		103	1426	f.wedekind@odenwaldkreis.de
E-Mail Arbeitgeberservice					arbeitgeberservice@odenwaldkreis.de
Teamassistenz, Koordinierungsstelle Zusatzjobs	Frau Wagneter-Jörz		110	1236	b.wagneter-joerz@odenwaldkreis.de
BASS-Studenten	Herr Köbler				l.koebler@odenwaldkreis.de
Telefax		1. OG Postgebäude	112	1555	

**Vorsprachen bei den Vermittlungscoachs und Leistungssachbearbeitern des Kommunalen Job-Centers erfolgen
ausschließlich im Rahmen vorheriger Terminvereinbarung !**

**Telefonverzeichnis der Hauptabteilung II - Arbeit und soziale Sicherung
und der InA gGmbH - Integration in Arbeit**

Michelstädter Straße 12, 64711 Erbach, Tel. 06062 / 70 -

Kommunales Job-Center - Team 50plus - Anschrift: Wiesenweg 7, 64711 Erbach

Sachgebiet	Mitarbeiter*in	Aktenzeichen	Zimmer	Telefon	E-Mail
Teamleitung 50Plus	Frau Wind		1	1501	c.wind@odenwaldkreis.de
	Herr Graf <small>in Vertretung</small>	A - Eb Ist - Ker	6	494	c.graf@odenwaldkreis.de
Vermittlungskoach	Herr Karpowicz <small>in Vertretung</small>	Ec - Iss Kes - Kro	4	1509	g.karpowicz@odenwaldkreis.de
	Frau Wehner <small>(in Einarbeitung) Vertretungsregelung beachten</small>	Ist - Mor	7	497	s.wehner@odenwaldkreis.de
	Frau Kracht <small>in Vertretung</small>	Mos - Schro Krp - Mad	2	1502	a.kracht@odenwaldkreis.de
	Herr Roßnagel <small>in Vertretung</small>	Schrp - Z Mae - Mor	5	3605	r.rossnagel@odenwaldkreis.de
	Coaching Teilhabechancengesetz (§§ 16 e/f SGB II)	Herr Ruhmann	Mobil: 0151 / 52501030	4	487
Psychosoziales Coaching	Herr Fröhlich		8	4168	r.froehlich@odenwaldkreis.de
Assistenzkraft	Frau Gregori		3	1508	a.gregori@odenwaldkreis.de
BASS-Studenten	Frau Köhler				l.koehler@odenwaldkreis.de
	Herr Schellenberg				m.schellenberg@odenwaldkreis.de
E-Mail Team 50plus					50plus@odenwaldkreis.de
Telefax				463	

**Vorsprachen bei den Vermittlungskoachs und Leistungssachbearbeitern des Kommunalen Job-Centers erfolgen
ausschließlich im Rahmen vorheriger Terminvereinbarung !**

**Telefonverzeichnis der Hauptabteilung II - Arbeit und soziale Sicherung
und der InA gGmbH - Integration in Arbeit**

Michelstädter Straße 12, 64711 Erbach, Tel. 06062 / 70 -

Kommunales Job-Center - Team Eingliederung - Postgebäude - 2. OG

Sachgebiet	Mitarbeiter*in	Aktenzeichen	Zimmer	Telefon	E-Mail
Teamleitung Eingliederung	Herr Fries	<u>Vertretung:</u> Fr. Wind, Hr. Beck	209	1288	m.fries@odenwaldkreis.de
Vermittlungscoaches	Herr Cipriano	Aa - Beh	208	1562	r.cipriano@odenwaldkreis.de
	<small>in Vertretung</small>	Gre - Gunk			
	Frau Franciosa	Bei - Dimn	216	3952	l.franciosa@odenwaldkreis.de
	<small>in Vertretung</small>	Gunl - Hal			
	Herr Weigl	Dimo - Grd	215	1548	e.weigl@odenwaldkreis.de
	<small>in Vertretung</small>	Ham - Hat			
	Herr Liebold <small>(siehe Vertreterregelung)</small>	Gre - Ivq	214	1235	m.liebold@odenwaldkreis.de
	Herr Scherer	Ivr - Lh	205	1568	c.scherer@odenwaldkreis.de
	<small>in Vertretung</small>	Hau - Hes			
	Frau Postawa	Li - Mot	203	1287	i.postawa@odenwaldkreis.de
	<small>in Vertretung</small>	Het - Horm			
	Herr Rossi	Mou - Pe	204	1466	r.rossi@odenwaldkreis.de
	<small>in Vertretung</small>	Horn - Hat			
Frau Winschel	Pf - Sam	202	1107	o.winschel@odenwaldkreis.de	
<small>in Vertretung</small>	Hu - Ib				
Frau Köcher	San - Tar	201	1467	m.koecher@odenwaldkreis.de	
<small>in Vertretung</small>	Ic - Isg				
Frau Babylon	Tas - Zz	214	1294	l.babylon@odenwaldkreis.de	
<small>in Vertretung</small>	Ish - Ivq				
Reha Stelle	Frau Ernst	Reha Fälle A-Z	210	1653	s.ernst@odenwaldkreis.de
Mobiles Fallmanagement	Frau Rippl	Mobil: 0171 / 5686497	206	1282	s.rippl@odenwaldkreis.de
	Frau Groß		206	1282	v.gross@odenwaldkreis.de
Assistenz	Frau Greim		206	1553	a.greim@odenwaldkreis.de
BASS-Studenten	Herr Ihrig		212		k.ihrig@odenwaldkreis.de
Telefax		1. OG Postgebäude	112	1555	

**Vorsprachen bei den Vermittlungscoachs und Leistungssachbearbeitern des Kommunalen Job-Centers erfolgen
ausschließlich im Rahmen vorheriger Terminvereinbarung !**

**Telefonverzeichnis der Hauptabteilung II - Arbeit und soziale Sicherung
und der InA gGmbH - Integration in Arbeit**

Michelstädter Straße 12, 64711 Erbach, Tel. 06062 / 70 -

**Abteilung II.10 - Kommunales Job-Center (Landratsamt, Michelstädter Str. 12, 64711 Erbach) - Neubau/Zwischenbau - 1. OG
- Leistungsbereich SGB II -**

Sachgebiet	Mitarbeiter*in	Aktenzeichen	Zimmer	Telefon	E-Mail
------------	----------------	--------------	--------	---------	--------

Stellvertretende Abteilungsleitung II.10 - Leistungsbereich	Herr Schmitt		105	1560	f.schmitt@odenwaldkreis.de
--	---------------------	--	-----	------	----------------------------

Team Nord
zuständig für: Bad König, Brensbach, Breuberg, Fr.-Crumbach, Höchst, Lützelbach, Mossautal, Reichelsheim

Leitung Team Leistung Nord	Frau Lorenz		132	1540	s.lorenz@odenwaldkreis.de
-----------------------------------	--------------------	--	-----	------	---------------------------

Leistungssachbearbeiter SGB II	Frau Johe	1015 Aa - Beckd			
	<i>in Vertretung</i>	1088 Moustafab, N. - Muq	112	1283	d.johe@odenwaldkreis.de
	<i>in Vertretung</i>	1011 Kret - Lay			
	<i>Sachgebiet für Geflüchtete aus der Ukraine</i>	1300 Aa - Dos			
	Frau Uhrig	1087 Becke - Cg			
	<i>in Vertretung</i>	1088 Mur - Nd	115	228	c.uhrig@odenwaldkreis.de
	<i>in Vertretung</i>	1011 Laz - Lem			
	<i>Sachgebiet für Geflüchtete aus der Ukraine</i>	1300 Dot - Horj			
	Herr Genz	1016 Ch - Frh			
	<i>in Vertretung</i>	1088 Ne - OeZl	113	371	m.genz@odenwaldkreis.de
	<i>in Vertretung</i>	1011 Len - Luy			
	<i>Sachgebiet für Geflüchtete aus der Ukraine</i>	1300 Hork - Kou			
	Frau Blaha	1009 Fri - Hoq			
	<i>in Vertretung</i>	1088 OeZm - Osmana, Mt.	114	1542	l.blaha@odenwaldkreis.de
	<i>in Vertretung</i>	1011 Luz - Marth			
	<i>Sachgebiet für Geflüchtete aus der Ukraine</i>	1300 Kov - Mar			
	Frau Friedrich	1010 Hor - Kres			
	<i>in Vertretung</i>	1088 Osmana, Mu. - Par	135	1293	me.friedrich@odenwaldkreis.de
	<i>in Vertretung</i>	1011 Marti - Memetrn			
	<i>Sachgebiet für Geflüchtete aus der Ukraine</i>	1300 Mas - Pd			
	Frau Schubert <i>(siehe Vertretungsregelung)</i>	1011 Kret - Moustafab, M.			s.schubert@odenwaldkreis.de
	Herr Kraus <i>(siehe Vertretungsregelung)</i>	1088 Moustafab, N. - Rat	115	1574	c.kraus@odenwaldkreis.de
	Herr Koch	1012 Rau - Seld			
	<i>in Vertretung</i>	1088 Pas - Ph	112	1554	p.koch@odenwaldkreis.de
	<i>in Vertretung</i>	1011 Memeto - Mid			
	<i>Sachgebiet für Geflüchtete aus der Ukraine</i>	1300 Pe - Sg			
	Herr Ehrenfeld	1013 Sele - Weio			
	<i>in Vertretung</i>	1088 Pi - Ral	133	1545	n.ehrenfeld@odenwaldkreis.de
	<i>in Vertretung</i>	1011 Mie - Mons			
	<i>Sachgebiet für Geflüchtete aus der Ukraine</i>	1300 Sh - Tkacht			
	Herr Tritsch	1008 Weip - Zz			
	<i>in Vertretung</i>	1088 Ram - Rat			
	<i>in Vertretung</i>	1011 Mont - Moustafab, M.	102	1281	m.tritsch@odenwaldkreis.de
	<i>Sachgebiet für Geflüchtete aus der Ukraine</i>	1300 Tkachu - Zz			
		1165 Selbstständige A - Z			
	Herr Dieluweit <i>(in Einarbeitung)</i>				d.dieluweit@odenwaldkreis.de

**Telefonverzeichnis der Hauptabteilung II - Arbeit und soziale Sicherung
und der InA gGmbH - Integration in Arbeit**

Michelstädter Straße 12, 64711 Erbach, Tel. 06062 / 70 -

Sachgebiet	Mitarbeiter*in	Aktenzeichen	Zimmer	Telefon	E-Mail
Springer	Frau Keßler		134	1292	t.kessler@odenwaldkreis.de
	Frau Wall		<small>variabler Arbeitsplatz</small>	<small>nur per E-Mail erreichbar</small>	h.wall@odenwaldkreis.de
BASS-Studenten	Frau Breunig				c.breunig@odenwaldkreis.de
	Frau Köklü				e.koeklue@odenwaldkreis.de
Teamassistenz	Frau Proena		111	1462	j.proena@odenwaldkreis.de
Telefax			111	1210	

**Vorsprachen bei den Vermittlungscoachs und Leistungssachbearbeitern des Kommunalen Job-Centers erfolgen
ausschließlich im Rahmen vorheriger Terminvereinbarung !**

**Telefonverzeichnis der Hauptabteilung II - Arbeit und soziale Sicherung
und der InA gGmbH - Integration in Arbeit**

Michelstädter Straße 12, 64711 Erbach, Tel. 06062 / 70 -

II.10 - Kommunales Job-Center - Leistungsbereich SGB II - Landratsamt, Neubau - 1. OG

**Team Süd zuständig für:
Brombachtal, Erbach, Michelstadt, Oberzent**

Sachgebiet	Mitarbeiter*in	Aktenzeichen	Zimmer	Telefon	E-Mail
Leitung Team Leistung Süd	Herr Schmitt		105	1560	f.schmitt@odenwaldkreis.de
	Herr Rabenstein	1026 Aa - Bes	104	1549	k.rabenstein@odenwaldkreis.de
	<i>Sachgebiet für Geflüchtete aus der Ukraine</i>	1200 Aa - Ch			
	Herr Vay	1025 Bet - Er	101	1238	d.vay@odenwaldkreis.de
	<i>Sachgebiet für Geflüchtete aus der Ukraine</i>	1200 Ci - Ha			
	Herr Haffelder	1020 Es - Gorn	102	1563	m.haffelder@odenwaldkreis.de
	<i>Sachgebiet für Geflüchtete aus der Ukraine</i>	1200 Hb - Khob			
		1164 Selbstständige A- Z			
	Frau Friedrich	1019 Gon - Herm	106	1371	f.friedrich@odenwaldkreis.de
	<i>Sachgebiet für Geflüchtete aus der Ukraine</i>	1200 Khoc - Kor			
	Frau Weyrauch	1027 Hern- Ker	103	1558	so.weyrauch@odenwaldkreis.de
Leistungssachbearbeiter SGB II	<i>Sachgebiet für Geflüchtete aus der Ukraine</i>	1200 Kos - Le			
	Frau Schmiedl	1024 Kes - Maj	109	1108	t.schmiedl@odenwaldkreis.de
	<i>Sachgebiet für Geflüchtete aus der Ukraine</i>	1200 Lf - Ma			
	Frau Hess	1086 Mak - Os	106	4172	m.hess@odenwaldkreis.de
	<i>Sachgebiet für Geflüchtete aus der Ukraine</i>	1200 Mb - Os			
	Herr Pitoulis	1021 Ot - Schmidc	104	1567	k.pitoulis@odenwaldkreis.de
	<i>Sachgebiet für Geflüchtete aus der Ukraine</i>	1200 Ot - Sam			
	Frau Schön	1022 Schmidd - Sup	103	1469	c.schoen@odenwaldkreis.de
	<i>Sachgebiet für Geflüchtete aus der Ukraine</i>	1200 San - Sv			
	Herr Welzel	1023 Suq - Z	108	1651	u.welzel@odenwaldkreis.de
	<i>Sachgebiet für Geflüchtete aus der Ukraine</i>	1200 Sw - Z			
Springer	Frau Heid		107	3497	c.heid@odenwaldkreis.de
	Frau Koch		107	1561	n.koch@odenwaldkreis.de
Außendienst Leistungsbereich	Frau Acar		131	1160	y.acar@odenwaldkreis.de
	Frau Ihrig		131	1186	l.ihrig@odenwaldkreis.de
BASS-Studenten	Herr Jochim				l.jochim@odenwaldkreis.de
Teamassistenz	Frau Günther		111	1225	c.guenther@odenwaldkreis.de
Telefax			111	1210	

**Vorsprachen bei den Vermittlungscoachs und Leistungssachbearbeitern des Kommunalen Job-Centers erfolgen
ausschließlich im Rahmen vorheriger Terminvereinbarung !**

Telefonverzeichnis der Hauptabteilung II - Arbeit und soziale Sicherung und der InA gGmbH - Integration in Arbeit

Michelstädter Straße 12, 64711 Erbach, Tel. 06062 / 70 -

InA gGmbH - Integration in Arbeit (Postanschrift: Michelstädter Str. 12, 64711 Erbach), Standort: Hauptstr. 56, 64711 Erbach

Sachgebiet	Mitarbeiter*in	Zimmer	Telefon	E-Mail	
Geschäftsführung	Herr Eberle	200	478	s.eberle@ina-odw.de	
	Frau Sandra Schnellbacher (Postgebäude)	114	1550	s.schnellbacher@ina-odw.de	
Ass.der Geschäftsführung / Personalverwaltung	Frau Ihrig	200	489	man.ihrig@ina-odw.de	
Finanzbuchhaltung	Frau Fabian (Landratsamt,Zwischenbau)	125	1233	s.fabian@ina-odw.de	
Teamleitung Maßnahmencoach Datenschutzbeauftragte/ Qualitätsmanagement/IT Koordination	Frau Burger	201	3965	m.burger@ina-odw.de	
Stellv. Teamleiter	Herr Kubot	201	3965	g.kubot@ina-odw.de	
	Frau Kortokova	202	441	l.kortokova@ina-odw.de	
	Frau Marlow	202	441	v.marlow@ina-odw.de	
	Herr Birling	201	1382	c.birling@ina-odw.de	
	Herr Krohnke	201	1382	k.krohnke@ina-odw.de	
	Herr Helwerth	201	1382	m.helwerth@ina-odw.de	
	ZENTRALE	Empfang 1. OG	451	bewerbercenter@ina-odw.de	
Auszubildender Kfm. F. Büromanagement	Herr Seipel			k.seipel@ina-odw.de	
Maßnahmencoach	Herr Will	111	1381	n.will@ina-odw.de	
	Herr Gohlke	InA Bewerbercenter	110	3972	s.gohlke@ina-odw.de
	Herr Wenz		110	3972	c.wenz@ina-odw.de
	Herr Hinrichsen	MinA	301	3910	b.hinrichsen@ina-odw.de
	Frau Euringer		301	3185	s.euringer@ina-odw.de
	Herr Günther	Get Back	301	3971	j.guenther@ina-odw.de
	Frau Helm-Münch		202	3947	h.helm-muench@ina-odw.de
	Herr Wenz	Perspektive	110	3972	c.wenz@ina-odw.de
	Herr Rupiotta		103	1383	d.rupiotta@ina-odw.de
	Herr Bischoff	Quo Vadis	111	1381	g.bischoff@ina-odw.de
	Herr Will		111		n.will@ina-odw.de
	Frau Ludwig	MinSoz	301	3973	w.ludwig@ina-odw.de
	Herr Rupiotta		103	1383	d.rupiotta@ina-odw.de
	Frau Dr. Gül	HoGa	101	1384	a.guel@ina-odw.de
	Herr Gohlke		110	3972	d.vucinic@ina-odw.de
	Frau Langer	BuilD	301	3185	a.langer@ina-odw.de
	Herr Bischoff		111	1381	g.bischoff@ina-odw.de
	Herr Rehe	Seniorenwegweiser App	103	1383	j.rehe@ina-odw.de
	Herr Weiser	Stand UP	202	3947	m.weiser@ina-odw.de
	Frau Hopp	HaLLo	303	3968	e.hopp@ina-odw.de
	Herr Günther	Service Point	301	3971	j.guenther@ina-odw.de
	Herr Rupiotta		103	1383	d.rupiotta@ina-odw.de
	Frau Vucinic	Sprachvermittlerin	101	1384	d.vucinic@ina-odw.de
E-Mail Team Maßnahmen				ina-bewerbercenter@ina-odw.de	
Gruppen- und EDV Räume	Gruppenraum MinA	EG	1866		
	Schulungsraum "Itter"				
	Gruppenraum BC	1. OG - 109	1644		
	EDV Raum BC	1. OG - 112			
	Mümling (groß)	2. OG - 205			
	Gersprenz (klein)	2. OG - 203			
	Gruppenraum Get Back	2. OG - 207			
	EDV Raum	2. OG - 208			
	Mud	3. OG - 300	2352		
BSO Raum	1. OG - 114 N				
Telefax		112	1555		



**Telefonverzeichnis der Hauptabteilung II - Arbeit und soziale Sicherung
und der InA gGmbH - Integration in Arbeit**

Michelstädter Straße 12, 64711 Erbach, Tel. 06062 / 70 -

Abteilung II.20 - Soziale Sicherung - Landratsamt, Neubau - 2.+3. OG

Sachgebiet	Mitarbeiter*in	Aktenzeichen	Zimmer	Telefon	E-Mail
Abteilungsleitung II.20	Herr Kaffenberger		207	1580	r.kaffenberger@odenwaldkreis.de
Flüchtlingsdienst (Spätaussiedler) Assistenzkraft	Frau Bunk		205	1807	c.bunk@odenwaldkreis.de
Sozial- u. Altenhilfeplanung	Frau Kalberlah		Seitenbau 42	1577	a.kalberlah@odenwaldkreis.de
	Herr Menges	1010 A - K	Seitenbau 41	1584	k.menges@odenwaldkreis.de
Hilfe zur Pflege, ambulant und stationär		1050 Kf - Le			
	Frau Ulrich	1020 P - Z	Seitenbau 40	1587	d.ulrich@odenwaldkreis.de
	Frau Leske	1050 Kf - O			a.leske@odenwaldkreis.de
	Frau Gerhardt		Seitenbau 39	317	s.gerhardt@odenwaldkreis.de
Pflegestützpunkt: Beratung	Frau Ulrich	Publikumszeiten: Mo: 8-12 Uhr, Do: 9-12 Uhr + 14-17.30 Uhr	Seitenbau 40	1587	d.ulrich@odenwaldkreis.de
	Herr Menges		Seitenbau 41	1584	k.menges@odenwaldkreis.de
	Frau Kalberlah		Seitenbau 42	1577	a.kalberlah@odenwaldkreis.de
	Frau Rösch		A - K	305	1575
Bestattungskosten und Krankenhilfe/Hilfe zur Gesundheit	Frau Depczynski	L - Z	202	1579	t.depczynski@odenwaldkreis.de
Grundsatzsachbearbeitung Existenzsichernde Leistungen SGB XII	NN		204	2369	

**Vorsprachen bei den Sachbearbeitern der Abteilung Soziale Sicherung erfolgen
nur noch nach vorheriger Terminvereinbarung !**

**Telefonverzeichnis der Hauptabteilung II - Arbeit und soziale Sicherung
und der InA gGmbH - Integration in Arbeit**

Michelstädter Straße 12, 64711 Erbach, Tel. 06062 / 70 -

Abteilung II.20 - Soziale Sicherung - Team existenzsichernde Leistungen - Landratsamt, Neubau - 2.+3. OG

Sachgebiet	Mitarbeiter*in	Aktenzeichen	Zimmer	Telefon	E-Mail	
Teamleitung Existenzsichernde Leistungen	Herr Frei		206	492	a.frei@odenwaldkreis.de	
	Frau Rösch	1090 A - Bar	305	1575	a.roesch@odenwaldkreis.de	
	Frau Kroll	1080 Bas - Char	304	325	d.kroll@odenwaldkreis.de	
	Frau Rodemich	1150 Chas- Frau	304	1583	k.rodemich@odenwaldkreis.de	
	Frau Kudjakov	1100 Frb - Heid	203	1576	c.kudjakov@odenwaldkreis.de	
	Frau Depczynski	1040 Heie - Hon	202	1579	t.depczynski@odenwaldkreis.de	
	Grundsicherung im Alter und bei Erwerbsminderung, Hilfe zum Lebensunterhalt nach SGB XII	Frau Grad	1160 Koo - Kon	203	1375	d.grad@odenwaldkreis.de
		Frau Recebs	1060 Koo - Mel	301	1586	r.recebs@odenwaldkreis.de
		Herr Breitmeier	1170 Mem - Pim	301	3976	m.breitmeier@odenwaldkreis.de
		Selbstständige A - Z				
	Frau Christmann	1030 Pin - Sak s. Vertretungsregelung Sal - Schul	202	1589	i.christmann@odenwaldkreis.de	
	Frau B. Schnellbacher	1120 Schum - Tut	208	1219	b.schnellbacher@odenwaldkreis.de	
	Frau Hlawaty	1130 Tuu - Z	208	1230	h.hlawaty@odenwaldkreis.de	
Eingliederungshilfe nach dem SGB IX, ab dem Renteneintrittsalter	Frau Recebs	1060	301	1586	r.recebs@odenwaldkreis.de	
Telefax				1109		

Asylstelle:

Sozialpädagogische Betreuung und Beratung für Asylbewerber und Spätaussiedler A-J	Frau Bunke		302	1582	a.bunke@odenwaldkreis.de
Sozialpädagogische Betreuung und Beratung für Asylbewerber und Spätaussiedler K - Z	Frau Breunig		303	1564	c.breunig@odenwaldkreis.de
Leistungen nach dem Asylbewerberleistungsgesetz A - J	Frau Leske	1050 A - J	303	1578	a.leske@odenwaldkreis.de
Leistungen nach dem Asylbewerberleistungsgesetz A - J	Frau Weyrauch	1050 A - J	306	4964	m.weyrauch@odenwaldkreis.de
Leistungen nach dem Asylbewerberleistungsgesetz K - Z	Frau Breunig	1140 K - Z	303	1564	c.breunig@odenwaldkreis.de
Flüchtlingsunterstützung	Frau Gebhardt		204	1557	gu.gebhardt@odenwaldkreis.de
E-mail Asylstelle					asylstelle@odenwaldkreis.de

**Vorsprachen bei den Sachbearbeitern der Abteilung Soziale Sicherung erfolgen
nur noch nach vorheriger Terminvereinbarung !**

**Telefonverzeichnis der Hauptabteilung II - Arbeit und soziale Sicherung
und der InA gGmbH - Integration in Arbeit**

Michelstädter Straße 12, 64711 Erbach, Tel. 06062 / 70 -

Abteilung II.30 - Kommunales Service-Center - Landratsamt, Neubau - EG

Sachgebiet	Mitarbeiter*in	Aktenzeichen	Zimmer	Telefon	E-Mail
Abteilungsleitung II.30	Herr Steiniger		22	1620	f.steiniger@odenwaldkreis.de
Widerspruchsstelle/ Klagesachbearbeitung SGB II + SGB XII	Frau Kalbach	Widerspruch & Klage SGB II und SGB XII: A - Ce	27	1626	m.kalbach@odenwaldkreis.de
	Herr Fußmann	Widerspruch & Klage SGB II und SGB XII: Stn - Z	26	1615	a.fussmann@odenwaldkreis.de
	Frau Weidmann	Widerspruch & Klage SGB II und SGB XII: Cf - Kir	28	4176	d.weidmann@odenwaldkreis.de
	Frau Giebenhain	Widerspruch & Klage SGB II und SGB XII: Kis - P	31	1420	me.giebenhain@odenwaldkreis.de
			Widerspruch & Klage SGB II und SGB XII: Q - Stm		
E-Mail Widerspruchsstelle					widerspruchsstelle@odenwaldkreis.de
Fachstelle § 51 b SGB II	Herr Köcher	Vertretung System Admin.	21	1624	a.koecher@odenwaldkreis.de
System Administration OPEN PROSOZ	Herr Pfeifer		24	1106	d.pfeifer@odenwaldkreis.de
	Herr Thamm		24	273	s.thamm@odenwaldkreis.de
E-Mail OPEN PROSOZ Administratoren					openprosoz@odenwaldkreis.de
Controlling/Buchhaltung	Herr Schwinn		23	1595	k.schwinn@odenwaldkreis.de
Rechenstelle	Frau Neff		23	1622	e.neff@odenwaldkreis.de
Forderungsmanagement	Herr Kraft	A - L	25	1285	f.kraft@odenwaldkreis.de
	Frau Barth	M - Z	25	382	e.barth@odenwaldkreis.de
Bildung und Teilhabe	Frau Heckmann	SGB II: A - L SGB XII: A - K	18	1621	b.heckmann@odenwaldkreis.de
	Frau Kredel	SGB II: M - Z SGB XII: L - Z	18	1597	j.kredel@odenwaldkreis.de
E-Mail Bildung und Teilhabeleistung					butsgb@odenwaldkreis.de
Unterhaltsprüfung	Herr Hlawaty	A - K	19	1628	m.hlawaty@odenwaldkreis.de
	Frau Fußmann	L - R	20	1465	j.fussmann@odenwaldkreis.de
	Frau Castner	S - Z	20	1627	a.castner@odenwaldkreis.de
	Frau Lang	Assistenz	21	231	m.lang@odenwaldkreis.de
E-Mail Unterhaltsprüfung					unterhaltspruefung@odenwaldkreis.de
Service-Schalter	Frau Halbgewachs			1617	a.halbgewachs@odenwaldkreis.de
	Frau Scharf <small>(in Einarbeitung)</small>			1619	k.scharf@odenwaldkreis.de
	Frau Trescher			1618	c.trescher@odenwaldkreis.de
	N.N.			1640	
	Kundentelefon im Wartebereich			1616	
E-Mail Kommunales Service-Center					kommunalesservicecenter@odenwaldkreis.de
Archiv Postgebäude	Frau Binder		Archiv, 2. UG Postgebäude	1290	d.binder@odenwaldkreis.de
Besprechungsraum Atrium				1571	
Telefax				1625	

**Vorsprachen bei den Sachbearbeitern des Kommunalen Service-Centers erfolgen
nur noch nach vorheriger Terminvereinbarung !**

**Telefonverzeichnis der Hauptabteilung II - Arbeit und soziale Sicherung
und der InA gGmbH - Integration in Arbeit**

Michelstädter Straße 12, 64711 Erbach, Tel. 06062 / 70 -

**Lageplan der Hauptabteilung II - Arbeit und Soziale Sicherung -
und der InA gGmbH - Integration in Arbeit
in 64711 Erbach**

